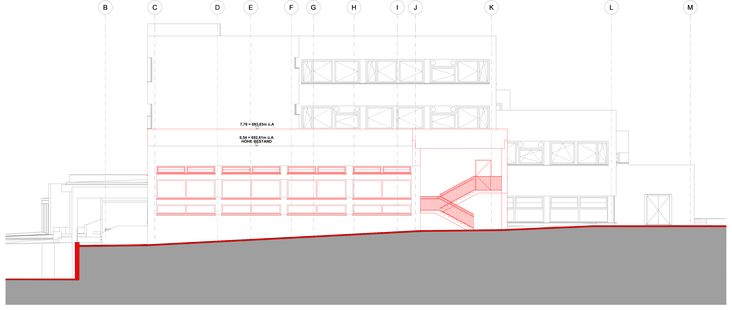

Ansicht OSTEN

Ansicht OSTEN MS-PTS

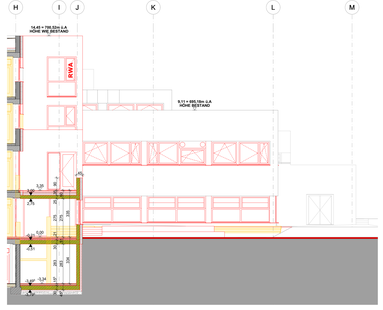

Ansicht OSTEN Turnsaal MS

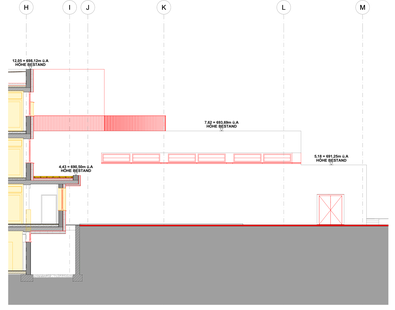

Ansicht OSTEN Turnsaal VS

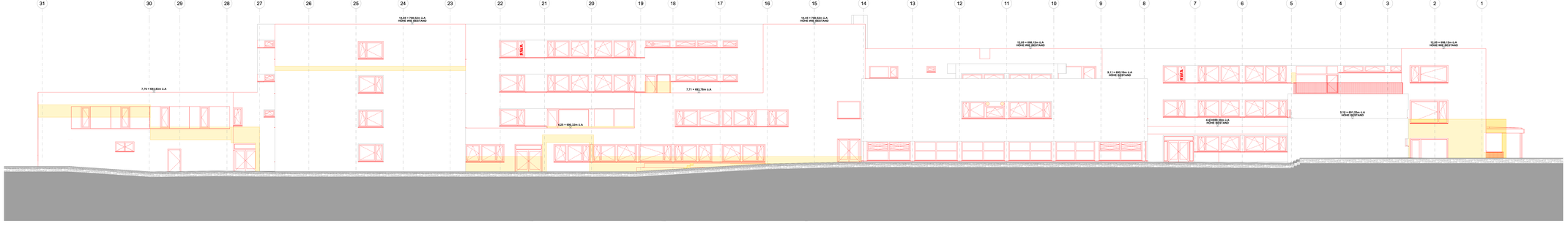

Ansicht NORDEN

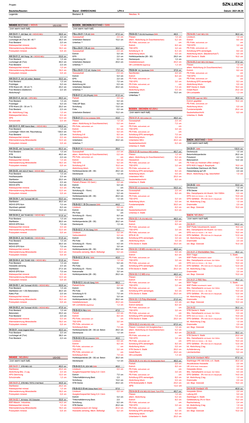

LEGENDE

BAUMATERIAL
- Stahlbeton
- Mantelbeton
- Mauerwerk (Bestand)
- Schal. Holzbau
- GK / Neser / EUSI...
- Wärmedämmung
- NEUBAU
- BESTAND
- ABBRUCH

AUSSENANLAGE
- Wiese
- Pflaster
- Asphalt
- Schotter
- Sand
- Hinterfüllung
- Ausziehleiste

Linien - Symbole
- Grundgrenze
- Gebäude Bestand
- SW Kanal NEU
- SW Kanal Bestand
- RW Kanal NEU
- RW Kanal Bestand
- Drainage
- Fernwärme
- Wasserleitung
- Strom / Telekom

PLANZEICHEN
Höhengrenzen: ±0,00=xxx ±0,00=xxx ±0,00=xxx ±0,00=xxx

Höhenlage ± 0.00 = 686.07

SZN_L
SCHULZENTRUM NORD LIENZ
Um- und Zubau der VS, MS und PTS in Lienz Nord

Bauherr: Stadtgemeinde Lienz, Hauptplatz 7 I A-9900 Lienz

Bauleiter: Stadtgemeinde Lienz, Hauptplatz 7 I A-9900 Lienz

Grundbesitzer: Stadtgemeinde Lienz, Hauptplatz 7 I A-9900 Lienz

Behörde: Stampiglie

PARIE A B C D E F BÜRO

EINREICHPLAN

LPH 4

Nr. / Projekt: P186 I SZN_Lienz	Grundst. Nr.: 36/1
Adresse: Emanuel von Hibler - Straße 10 I A-9900 Lienz	KG: 85028 Patriasdorf
Bauherr: Stadtgemeinde Lienz, Hauptplatz 7 I A-9900 Lienz	EZ: 122
	Gebäudeklasse: GK 4
Planinhalt: Ansichten Nord + Ost	Maßstab: 1:100
	Gezeichnet: TS/FM
Datum: 30.09.2021	Plan Nr.: SZNL.GP.arch.4.11.A N O
	Geprüft:

ARGE der Architekturbüros

Planverfasser: ARCHITEKT

ekai
Arch.DI. Stefan Thalmann
Ortsstraße 7
3173 Berg im Drautal
Austria
+43 4712 82006
office@ekaiarch.at
www.ekaiarch.at

ekai & projektCC
Stampiglie

projektCC zt gmbh
Arch. DI Harald Kohler
Arch. DI Christian Tabering
Messerschmitzstraße 7
9020 Klagenfurt
Austria
+ 43 463 815 225
office@projektcc.at
www.projektcc.at

Der ARGE Ekai & CC, Planer, darf ausschließlich die Vorlage für den Bestandteil des Vertrages für den Bauherrn bzw. Auftraggeber und auf Ihre Kosten, Richtigkeit zu prüfen Ihr obliegt. Ihr ARGE Ekai & CC, Planer, darf ausschließlich die Vorlage für den Bestandteil des Vertrages für den Bauherrn bzw. Auftraggeber und auf Ihre Kosten, Richtigkeit zu prüfen Ihr obliegt. Ihr ARGE Ekai & CC, Planer, darf ausschließlich die Vorlage für den Bestandteil des Vertrages für den Bauherrn bzw. Auftraggeber und auf Ihre Kosten, Richtigkeit zu prüfen Ihr obliegt.