

KELLERGESCHOSS

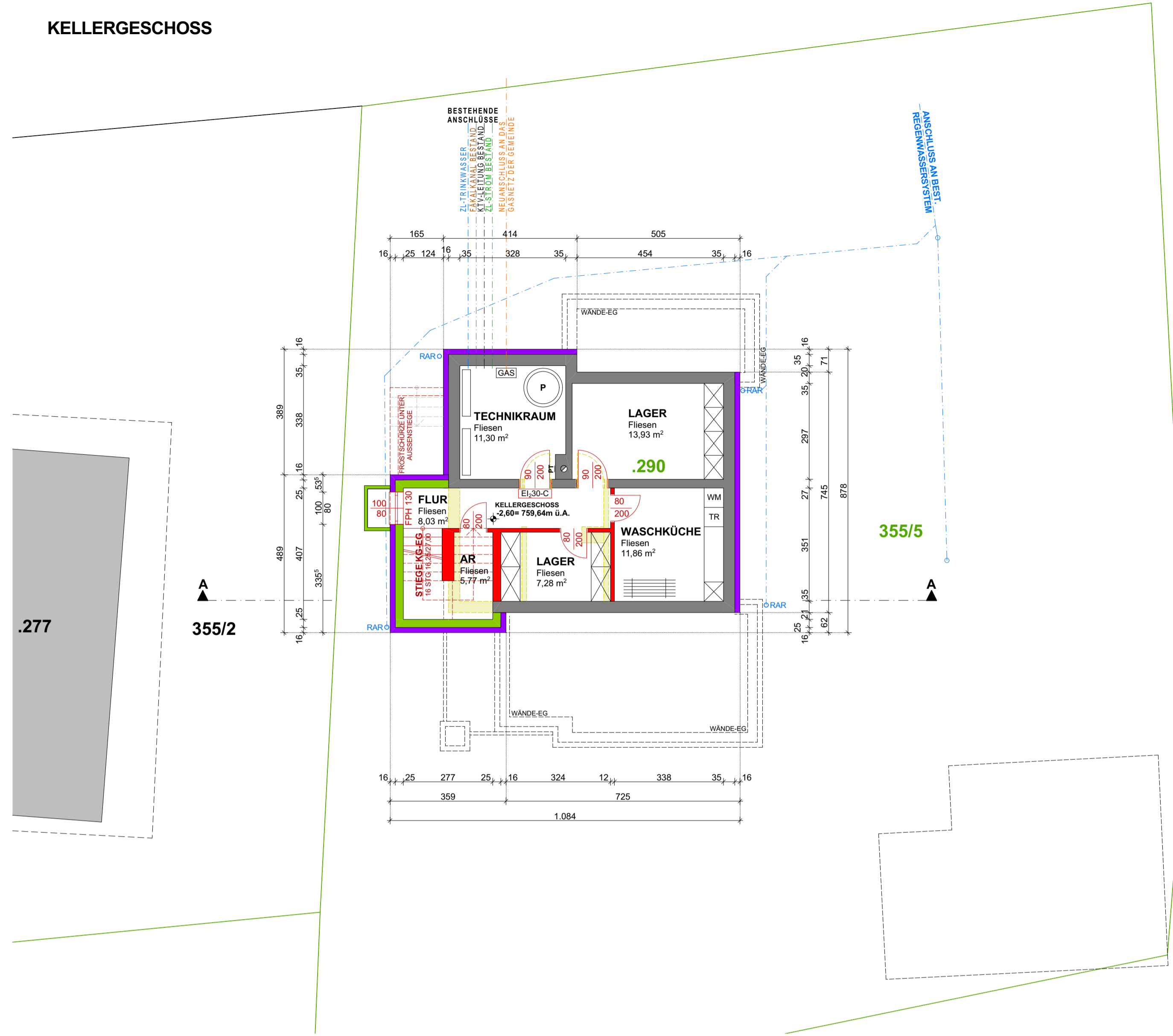

ERDGESCHOSS

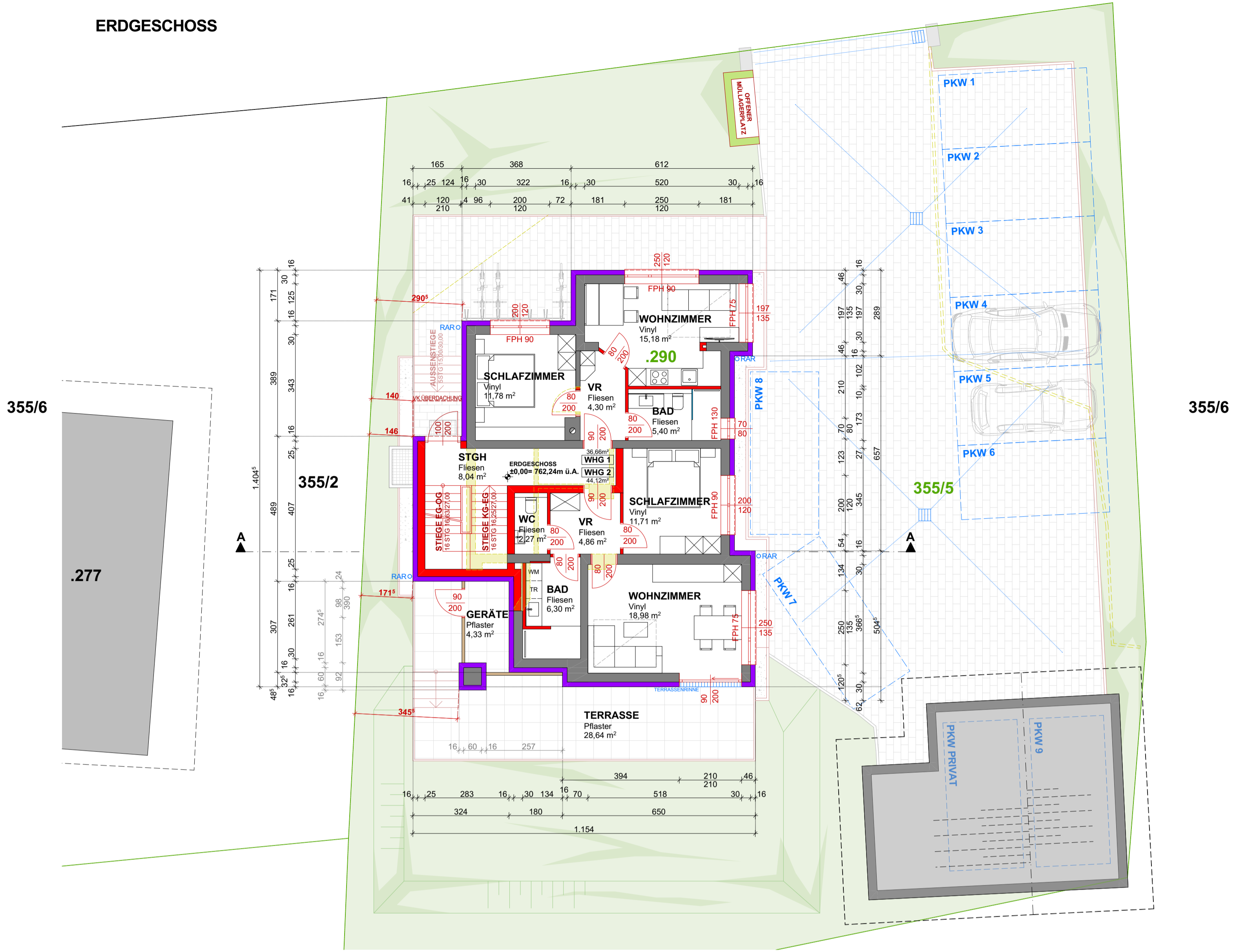

OBERGESCHOSS

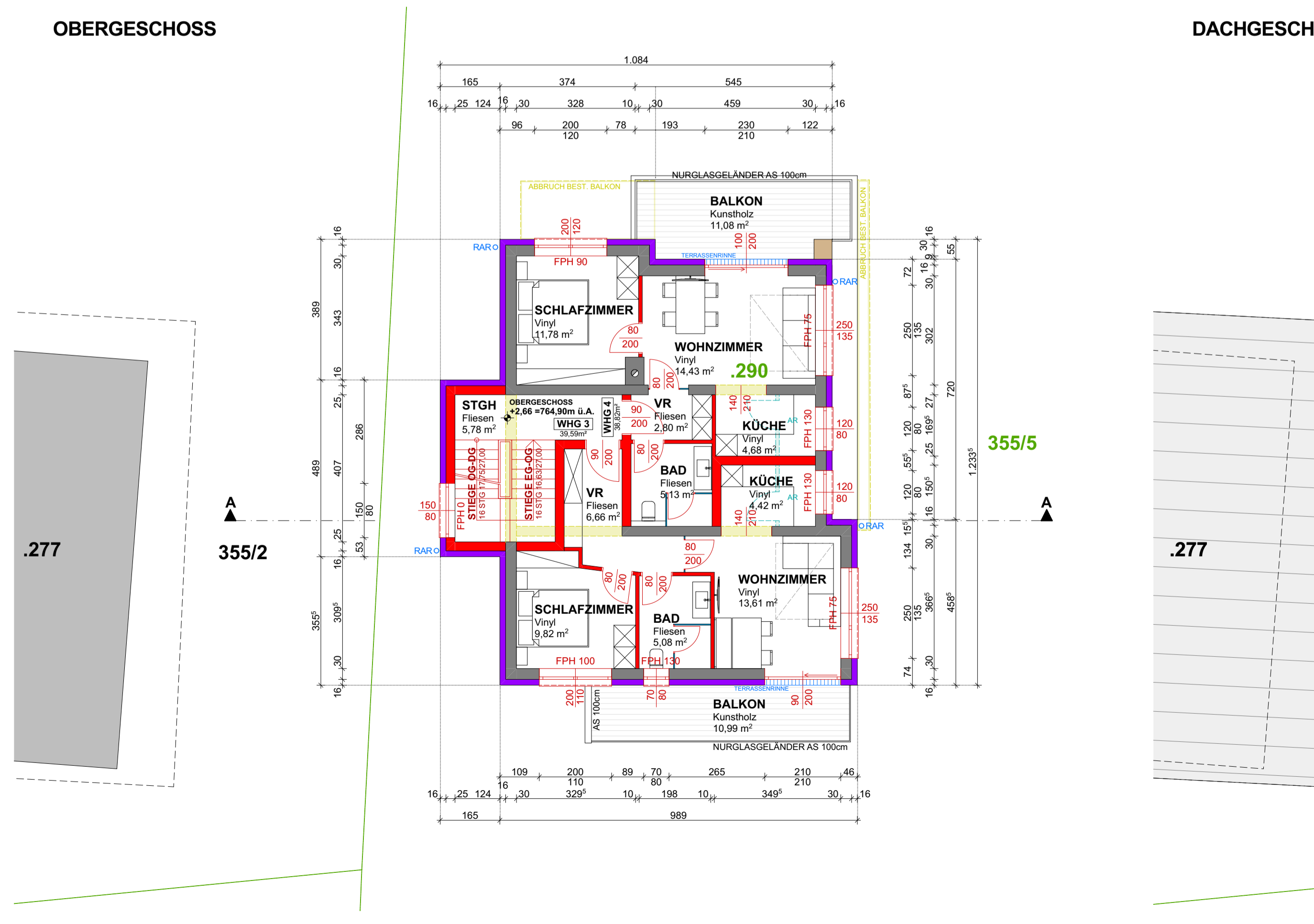

DACHGESCHOSS

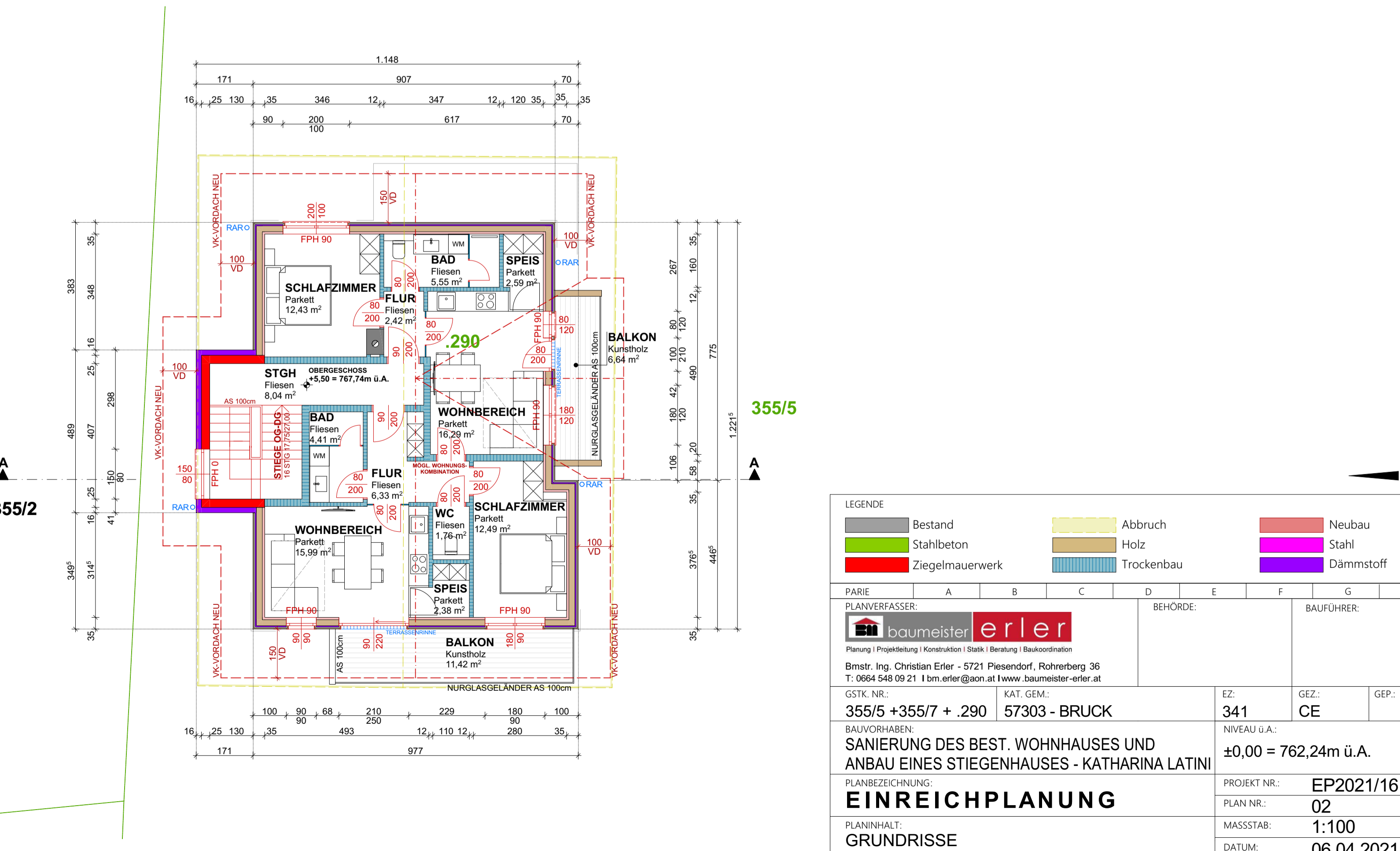

LEGENDE

- Bestand (Grey)
- Stahlbeton (Green)
- Ziegelmauerwerk (Red)
- Abbruch (Yellow)
- Holz (Light Green)
- Trockenbau (Blue)
- Neubau (Pink)
- Stahl (Purple)
- Dämmstoff (Dark Purple)

PARIE: A B C D E F G H		BEHÖRDE:		BAUFÜHRER:	
PLANVERFASSER: baumeister erler Planung Projektleitung Konstruktion Stahl Beratung Baukoordination		Bmstr. Ing. Christian Erler - 5721 Piesendorf, Rohrerberg 36 T: 0664 548 09 21 E: c.erler@bam.at www.baumeister-erler.at			
GSTK. NR.: 355/5 + 355/7 + .290	KAT. GEM.: 57303 - BRUCK	EZ.: 341	GEZ.: CE	GEP.:	
BAUVORHABEN: SANIERUNG DES BEST. WOHNHAUSES UND ANBAU EINES STIEGENHAUSES - KATHARINA LATINI		NIVEAU Ü.A.: ±0,00 = 762,24m ü.A.		PROJEKT NR.: EP2021/16	
PLANBEZEICHNUNG: EINREICHPLANUNG		PLAN NR.: 02		MASSSTAB: 1:100	
PLANNHALT: GRUNDRISS		DATUM: 06.04.2021			

WESTANSICHT



SÜDANSICHT



OSTANSICHT



NORDANSICHT



SCHNITT A-A

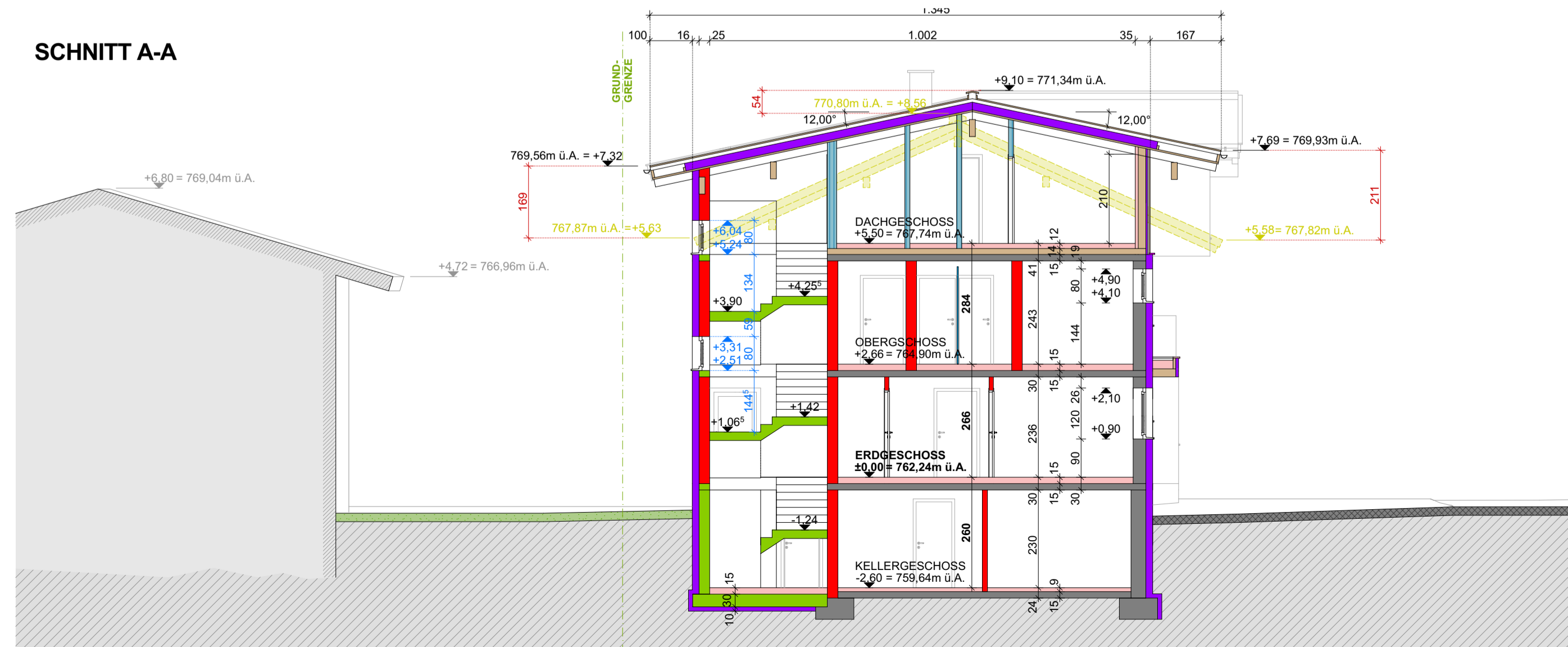

LEGENDE		Abbruch		Neubau	
	Bestand		Abbruch		Neubau
	Stahlbeton		Holz		Stahl
	Ziegelmauerwerk		Trockenbau		Dämmstoff

PLANVERFASSER:	BEHÖRDE:	BAUFÜHRER:		
Planung Projektleitung Konstruktion Statik Beratung Baukoordination Bmstr. Ing. Christian Erler - 5721 Piesendorf, Rohrerberg 36 T: 0664 548 09 21 bm.erler@aon.at www.baumeister-erler.at				
GSTK. NR.:	KAT. GEM.:	EZ:	GEZ.:	GEP.:
355/5 +355/7 + .290	57303 - BRUCK	341	CE	
BAUVORHABEN:		NIVEAU ü.A.:		
SANIERUNG DES BEST. WOHNHAUSES UND ANBAU EINES STIEGENHAUSES - KATHARINA LATINI		±0,00 = 762,24m ü.A.		
PLANBEZEICHNUNG:		PROJEKT NR.:		
EINREICHPLANUNG		EP2021/16		
PLANINHALT:		PLAN NR.:		
ANSICHTEN + SCHNITT		03		
		MASSSTAB:		
		1:100		
		DATUM:		
		06.04.2021		

STELLPLATZNACHWEIS:

(lt. VERORDNUNG BAUAMT BRUCK A.D.GLSTR. - ZL: 120-2/2010 EAP
 6 WOHNUNGEN - WNF <55,0m²..... JEWELNS 1,50 STELLPLÄTZE
 ERFORDERLICHE STELLPLÄTZE:
 6WHG x 1,50 PKW 9,00 ERF. STELLPLÄTZE < 10 VORH.

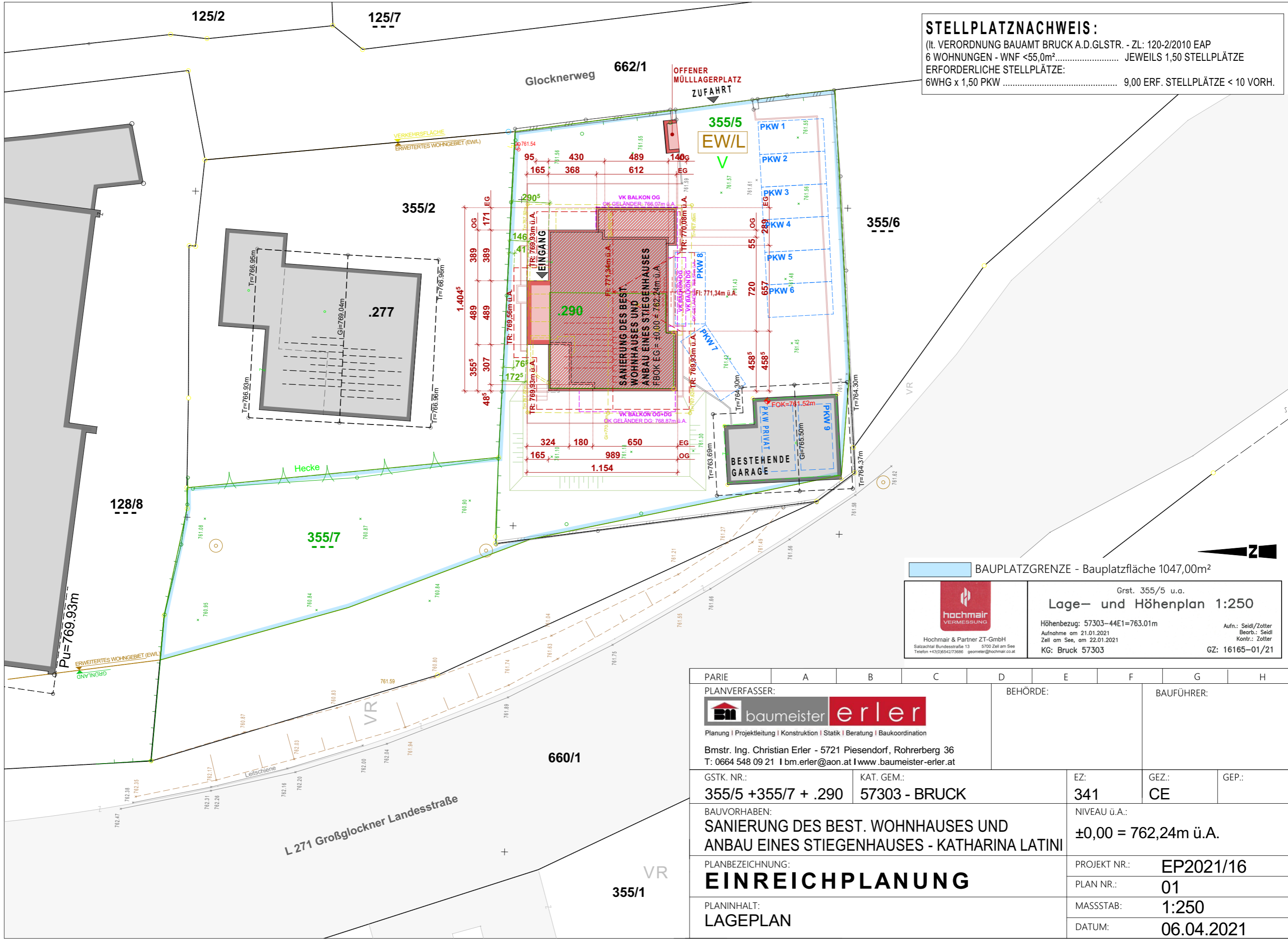

BAUPLATZGRENZE - Bauplatzfläche 1047,00m²

Hochmair & Partner ZT-GmbH
 Salzachtal Bundesstraße 13 5700 Zell am See
 Telefon +43(0)6542(7)3686 geometer@hochmair.co.at

Grst. 355/5 u.a.
Lage- und Höhenplan 1:250
 Höhenbezug: 57303-44E1=763,01m
 Aufnahme am 21.01.2021
 Zell am See, am 22.01.2021
 KG: Bruck 57303

Aufn.: Seidl/Zotter
 Bearb.: Seidl
 Kontr.: Zotter
 GZ: 16165-01/21

PARIE	A	B	C	D	E	F	G	H
PLANVERFASSER: Planung Projektleitung Konstruktion Statik Beratung Baukoordination Bmstr. Ing. Christian Erler - 5721 Piesendorf, Rohrerberg 36 T: 0664 548 09 21 bm.erler@aon.at www.baumeister-erler.at				BEHÖRDE:		BAUFÜHRER:		
GSTK. NR.: 355/5 +355/7 + .290		KAT. GEM.: 57303 - BRUCK			EZ: 341	GEZ.: CE	GEP.:	
BAUVORHABEN: SANIERUNG DES BEST. WOHNHAUSES UND ANBAU EINES STIEGENHAUSES - KATHARINA LATINI					NIVEAU ü.A.: ±0,00 = 762,24m ü.A.			
PLANBEZEICHNUNG: EINREICHPLANUNG					PROJEKT NR.: EP2021/16		PLAN NR.: 01	
PLANINHALT: LAGEPLAN					MASSSTAB: 1:250		DATUM: 06.04.2021	