

Schnitt B - B ① ② ③ ④ ⑤

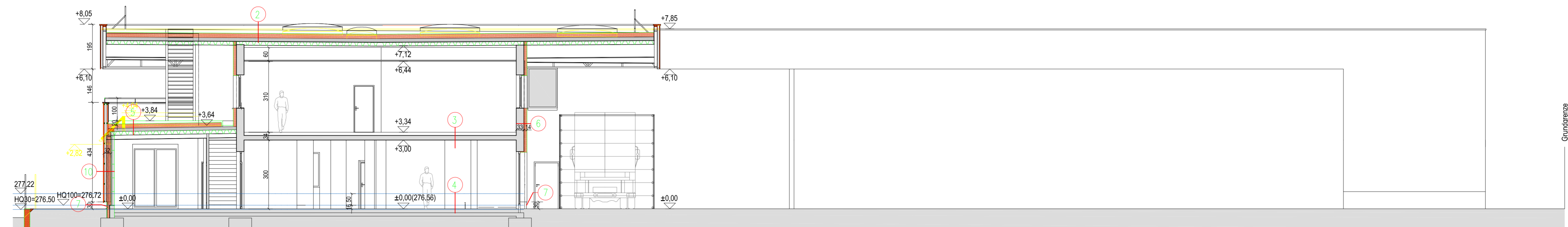

Schnitt C - C

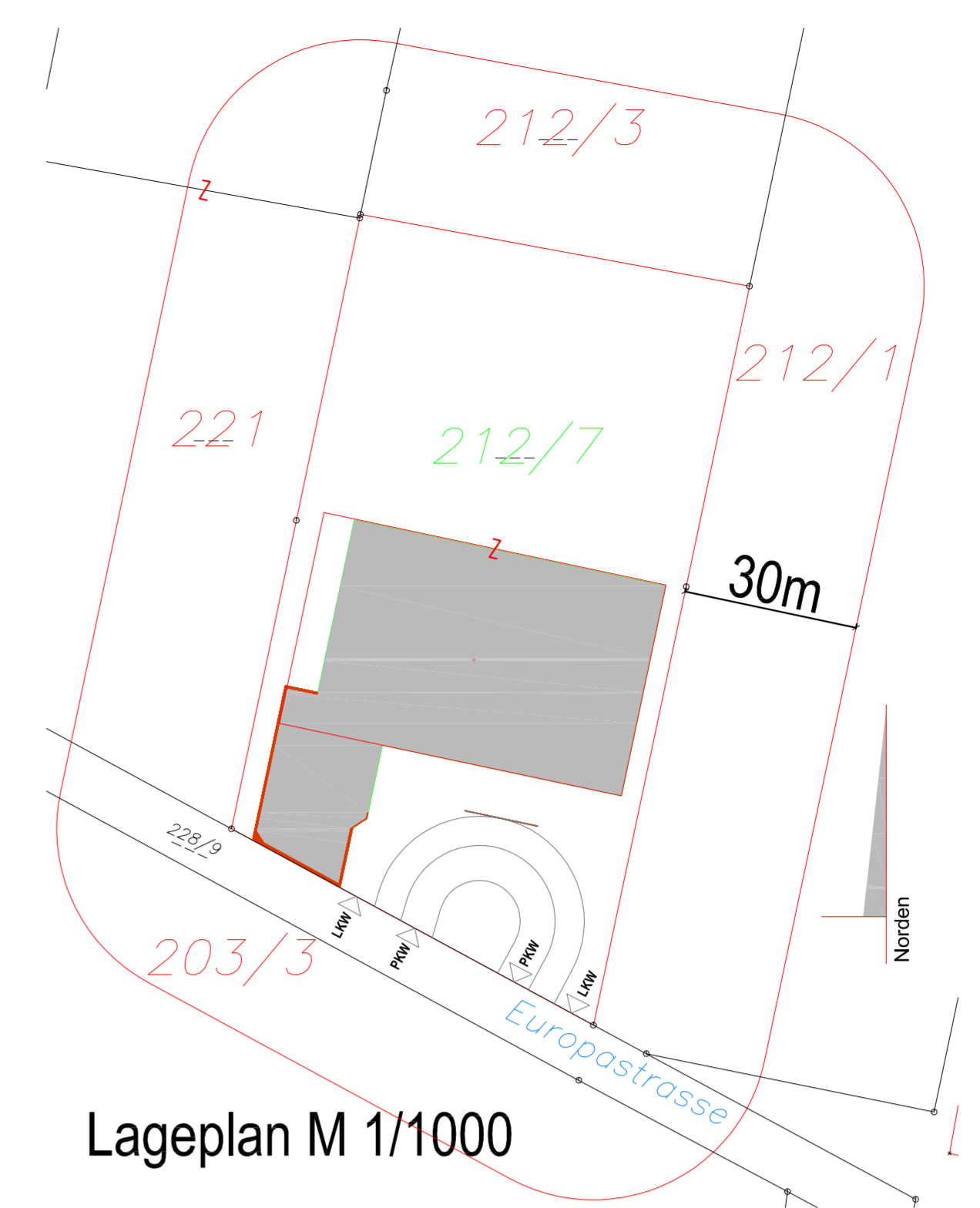

Lageplan M 1/1000

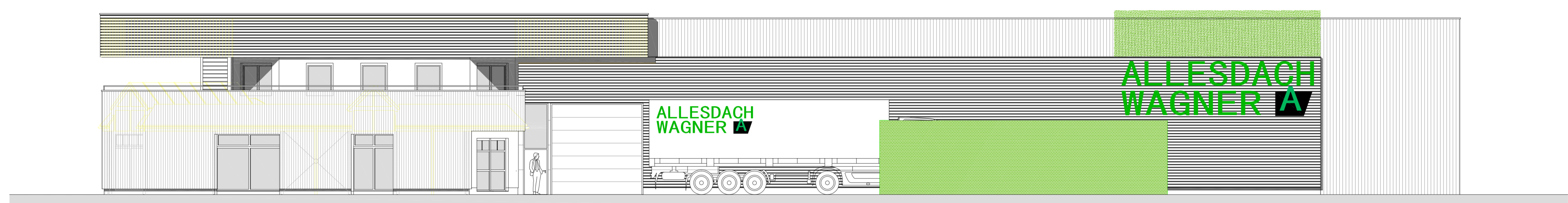

Ansicht Süden ⑤ ④ ③ ② ①

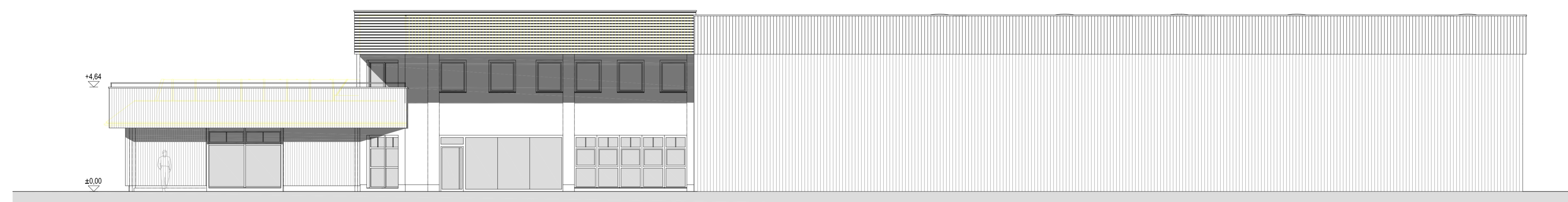

Ansicht Osten A B C D

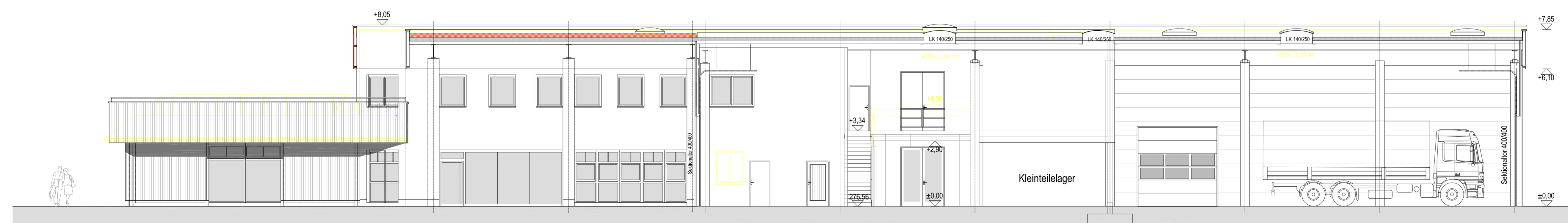

Schnitt A - A A B C D



D Ansicht Westen C B A

1	10mm Bauteildicke	2	20mm Bauteildicke	3	40mm Bauteildicke	4	50mm Bauteildicke	5	10-120mm Bauteildicke	6	30mm Bauteildicke	7	20mm Bauteildicke	8	20mm Bauteildicke	9	20mm Bauteildicke	10	20mm Bauteildicke	11	20mm Bauteildicke	12	20mm Bauteildicke	13	20mm Bauteildicke
1	10mm Bauteildicke	2	20mm Bauteildicke	3	40mm Bauteildicke	4	50mm Bauteildicke	5	10-120mm Bauteildicke	6	30mm Bauteildicke	7	20mm Bauteildicke	8	20mm Bauteildicke	9	20mm Bauteildicke	10	20mm Bauteildicke	11	20mm Bauteildicke	12	20mm Bauteildicke	13	20mm Bauteildicke

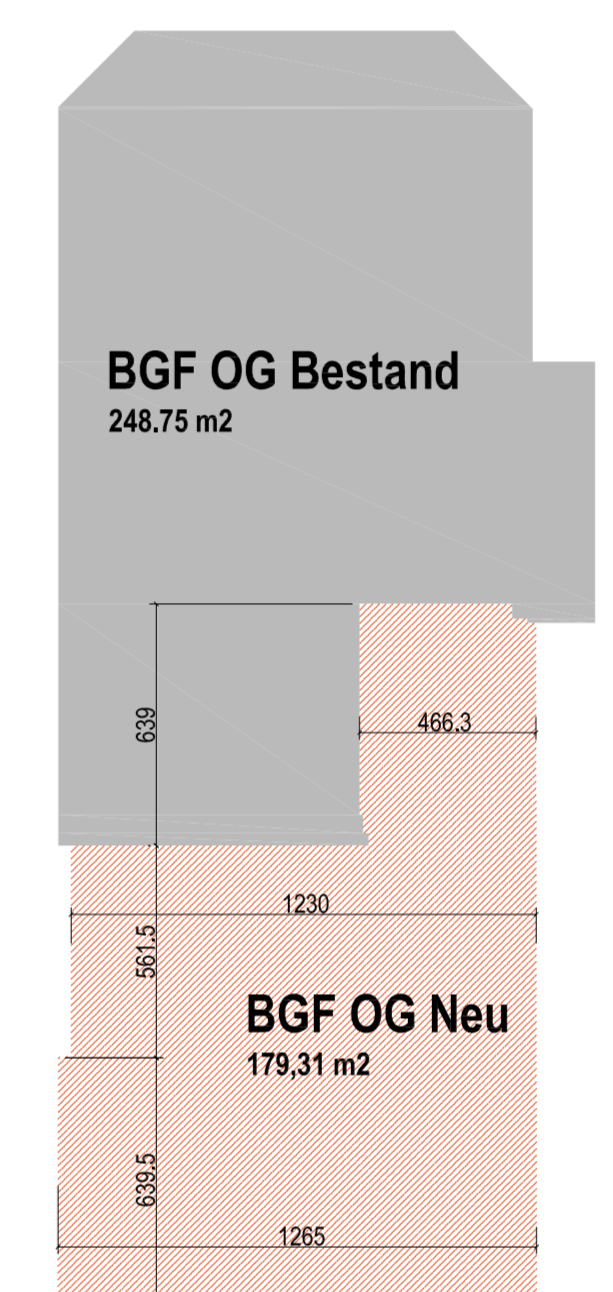

Bruttogeschossflächen OG M 1/200

Bruttogeschossfläche EG = 2.455,90m² = Bestand
 12,65m x 6,46m = 81,36m²
 5,62m x 12,30m = 69,13m²
 6,39m x 4,66m = 29,78m²
 = 0,56m²
 Summe 179,31m²

- Neu
- Abbruch
- Bestand



8341 Paldau, Seax 100, E. office@planaktiv.at, H. www.planaktiv.at, T. 03152/40140, FN 411872w

EINREICHPLAN

**Nutzungsänderung Lagerhalle
 Umbau Bürogebäude
 Europastraße 34
 8330 Feldbach**

TW Immobilien GmbH

Katastralgemeinde: KG 62111 Feldbach	Grundstücksnummer: 212/7	EZ: 1543
---	-----------------------------	-------------

Bauwerber:
TW Immobilien GmbH
Europastraße 34
8330 Feldbach

Grundigentümer:
TW Immobilien GmbH
Europastraße 34
8330 Feldbach

Planverfasser:

Dipl. Ing. Josef Gerhard Niederl

Bauführer:

Planinhalt:
Ansichten, Schnitte M.: 1/100; Lageplan M1/1000

Paldau am 08.12.2020 0.97x0.89=0.86m² Gez. DINJ