



SANIERUNG VS / KIGA WINDIGSTEIG

LEGENDE	
	ZIEGEL-MWK
	BETONFERTIGTEIL
	STAHLBETON
	BETON
	LEICHTWÄNDE
	WÄRMEDÄMMUNG
	HOLZ / HOLZKONSTRUKTION
	STAHL
	NATURSTEIN
	GASBETONSTEIN
	ROLLIERUNG
	BODEN BESTEHEND
	BODEN AUFGESCHÜTTET
	RASENSTEIN
	RASEN
	ASPHALT
	PFLASTER
	SCHOTTER
	SCHOTTERRASEN
	KANAL MW
	KANAL SW
	KANAL RW
	DRAINAGE
	WASSER
	RENZLINIE laut DKM
	PLATZBEDARF BARRIEREFREIHEIT

DIE KOTEN SIND ZU PRÜFEN ! BEI AUSFÜHRUNG IST UNBEDINGT NATURMASS ZU NEHMEN ! ZUGEHÖRIGE ANGABEN DES STATIKERS, BAUPHYSIKERS, ETC. SIND ZU BEACHTEN! ETWAIGE UNSTIMMIGKEITEN - AUCH MIT ANDEREN PLÄNEN SIND SOFORT MIT DER BAULEITUNG ABZUSTIMMEN!

POLIERPLAN		
PLANINHALT	LAGEPLAN - DACHDRAUFSICHT	MASSTAB 1:100
INDEX	DATUM	VERTEILER
L		
K		
J		
I		
H		
G		
F		
E		
D		
C		
B		
A		
		PLAN NR.: 207

ah3
architekten zt gmbh
3580 horn, hauptplatz 3
tel. 02982 20800 fa x-20
office@ah3.at | www.ah3.at

FREIGABE DURCH	DATUM	UNTERSCHRIFT	FREIGABE DURCH	DATUM	UNTERSCHRIFT
AUFTRAGGEBER			STATIK		
HAUSTECHNIK					
BAUPHYSIK					

PROJEKTNR.	wind_san	GEZEICHNET:	TL
PLANGRÖSSE	590 x 440	GEZEICHNET DATUM:	29.09.2014
PLANNUMMER	207	FILENAME:	windsan_Pol_20141001

© DIESER PLAN IST GEISTIGES EIGENTUM DES BÜRO "AH3 ARCHITEKTEN ZT-GMBH". JEDE VERWERTUNG, VERVIELFÄLTIGUNG, VERBREITUNG UND VORFÜHRUNG DARF NUR MIT AUSDRÜCKLICHER SCHRIFTLICHER ZUSTIMMUNG DES BÜRO "AH3 ARCHITEKTEN ZT-GMBH" ERFOLGEN.

**Sanierung
VS / KIGA
Windigsteig**

Grundriss ERDGESCHOSS



Ansicht NORD-OST



Ansicht SÜD-OST



Ansicht SÜD-WEST



DIE ANGEgebenEN GRUNDRISSFLÄCHEN BEZIEHEN SICH AUF EINE RAUMHÖHE VON 1,50 M UNTER SCHRÄGEN.

ABKÜRZUNGEN

- | | | |
|-----------------------------------|------------------------|---|
| ENTWÄSSERUNG | ÖFFNUNGEN | HÖHENBEZUGS- UND MASSANAGABEN |
| AB Aufstansbogen | AM Architekturlinje | DOK Deckenoberkante (Rohbaumaß) |
| DN Nennweite | AL Achsmaß | DJK Deckenunterkante (Rohbaumaß) |
| FL Fällleitung | DGL Durchgangslichte | FBOK Fußbodenoberkante fertig |
| GV Geruchsverschluß | DF Drehflügel | FPUK Deckenunterkante fertig |
| KD Kanaldeckel | DK Drehkippflügel | FPH fertige Parapethöhe |
| KS Kanalsohle | DD Deckendurchbruch | RPH Rohbauparapethöhe (gemessen von FBOK) |
| KD Kanaldeckel | FBD Fußbodendurchbruch | STUK Sturzunterkante (Rohbaumaß) |
| LL Lüftungsleitung | GL Glaslichte | STH Sturzhöhe (Rohbaumaß) |
| PE Polyethylen | KF Kippflügel | FSTH Sturzhöhe (fertig) |
| PS Putzschaicht | OL Oberlicht | UZUK Unterzugunterkante (fertig) |
| PST Putzlück | RBL Rohbaulichte | |
| PK Putzkammer | STAM Stockaßenmaß | |
| PVC Kunststoff (Polyvinylchlorid) | STL Stocklichte | |
| RL Regenleitung | WD Wanddurchbruch | |
| RS Rohrsohle | WS Wandschlitz | |
| RSK Regensinkkasten | WA Wandaussparung | |
| SD Schachtdeckel | | |
| STZ Steinzeug | | |
| SW Schmutzwasser | | |
| MW Mischwasser | | |

HÖHENKOTEN GRUNDRISS

- ± 0.00 fertige Höhe
- ± 0.00 Rohbauhöhe
- ± 0.00 Geländeöhe

- LEGENDE**
- ZIEGEL-MWK
 - BETONFERTIGTEIL
 - STAHLBETON
 - BETON
 - LEICHTWÄNDE
 - WÄRMEDÄMMUNG
 - HOLZ / HOLZKONSTRUKTION
 - STAHL
 - NATURSTEIN
 - GASBETONSTEIN
 - ROLLIERUNG
 - BODEN BESTEHEND
 - BODEN AUFGESCHÜTTET

SANIERUNG VS / KIGA WINDIGSTEIG

DIE KOTEN SIND ZU PRÜFEN ! BEI AUSFÜHRUNG IST UNBEDINGT NATURMASS ZU NEHMEN ! ZUGEHÖRIGE ANGABEN DES STATIKERS, BAUPHYSIKERS, ETC. SIND ZU BEACHTEN! ETWAS UNSTIMMIGKEITEN - AUCH MIT ANDEREN PLÄNEN SIND SOFORT MIT DER BAULEITUNG ABZUSTIMMEN!

POLIERPLAN				MASSTAB	
ANSICHTEN				1:100	
INDEX	DATUM	VERTEILER	GEZ.	ÄNDERUNG	
L					
K					
J					
I					
H					
G					
F					
E					
D					
C					
B	29-09-2014	TL		Außenbauteile Stahl	PLAN NR.: 220B
A	29-04-2014	TL		Fensterteilung Werkplanung	

FREIGABE DURCH	DATUM	UNTERSCHRIFT	FREIGABE DURCH	DATUM	UNTERSCHRIFT
AUFTRAGGEBER			STATIK		
HAUSTECHNIK					
BAUPHYSIK					
PROJEKTNR.	wind_san	GEZEICHNET :	TL		
PLANGRÖSSE	1100 x 485	GEZEICHNET DATUM :	21.05.2013		
PLANNUMMER	220B	FILENAME :	windsan_Pol_20141001		

Sanierung VS / KIGA Windigsteig

© DIESER PLAN IST GEISTIGES EIGENTUM DES BIÜRO "AH3 ARCHITECTEN ZT GMBH". JEDE VERWERTUNG, VERVIELFÄLTIGUNG, VERBREITUNG UND VORFÜHRUNG DARF NUR MIT AUSDRÜCKLICHER SCHRIFTLICHER ZUSTIMMUNG DES BIÜRO "AH3 ARCHITECTEN ZT GMBH" ERFOLGEN.

SANIERUNG VS / KIGA WINDIGSTEIG

LEGENDE	
	ZIEGEL-MWK
	BETONFERTIGTEIL
	STAHLBETON
	BETON
	LEICHTWÄNDE
	WÄRMEDÄMMUNG
	HOLZ / HOLZKONSTRUKTION
	STAHL
	NATURSTEIN
	GASBETONSTEIN
	ROLLIERUNG
	BODEN BESTEHEND
	BODEN AUFGESCHÜTTET
	RASENSTEIN
	RASEN
	ASPHALT
	PFLASTER
	SCHOTTER
	SCHOTTERASEN
	KANAL MW
	KANAL SW
	KANAL RW
	DRAINAGE
	WASSER
	GRENZLINIE laut DKM
	PLATZBEDARF BARRIEREFREIHEIT

DIE KOTEN SIND ZU PRÜFEN ! BEI AUSFÜHRUNG IST UNBEDINGT NATURMASS ZU NEHMEN ! ZUGEHÖRIGE ANGABEN DES STATIKERS, BAUPHYSIKERS, ETC. SIND ZU BEACHTEN! ETWAIGE UNSTIMMIGKEITEN - AUCH MIT ANDEREN PLÄNEN SIND SOFORT MIT DER BAULEITUNG ABZUSTIMMEN!

POLIERPLAN

PLANINHALT	MASSTAB
Grundriss UNTERGESCHOSS	1:100

INDEX	DATUM	VERTEILER	GEZ.	ÄNDERUNG	 ah3 architekten zt gmbh 3580 horn, hauptplatz 3 tel. 02982 20800 fa x-20 office@ah3.at www.ah3.at
L					
K					
J					
I					
H					
G					
F					
E					
D					
C					
B	29-09-2014		TL	Anzahl Kellerfenster	PLAN NR.: 205B
A	29-04-2014		TL	Fenster U11	

FREIGABE DURCH	DATUM	UNTERSCHRIFT	FREIGABE DURCH	DATUM	UNTERSCHRIFT
AUFTRAGGEBER			STATIK		
HAUSTECHNIK					
BAUPHYSIK					

PROJEKTR.	wind.san	GEZEICHNET :	TL
PLANGRÖSSE	702 x 297	GEZEICHNET DATUM :	23.05.2013
PLANNUMMER	205B	FILENAME :	windsan_Pol_20141001

© DIESER PLAN IST GEISTIGES EIGENTUM DES BÜRO "AH3 ARCHITEKTEN ZT-GMBH". JEDE VERWERTUNG, Vervielfältigung, Verbreitung und Vorführung DARF NUR MIT AUSDRÜCKLICHER SCHRIFTLICHER ZUSTIMMUNG DES BÜRO "AH3 ARCHITEKTEN ZT-GMBH" ERFOLGEN.

**Sanierung
VS / KIGA
Windigsteig**

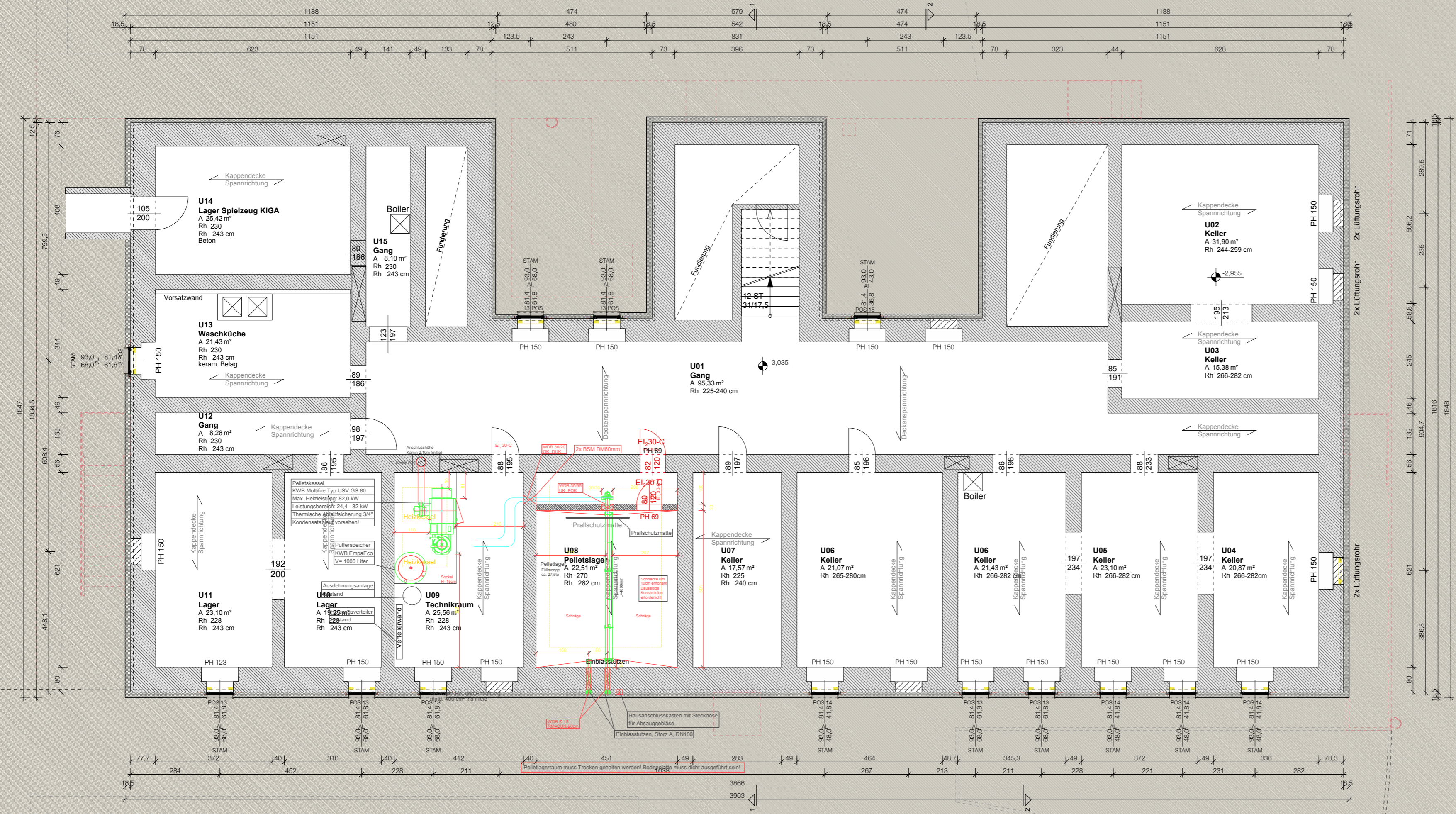

Grundriss UNTERGESCHOSS

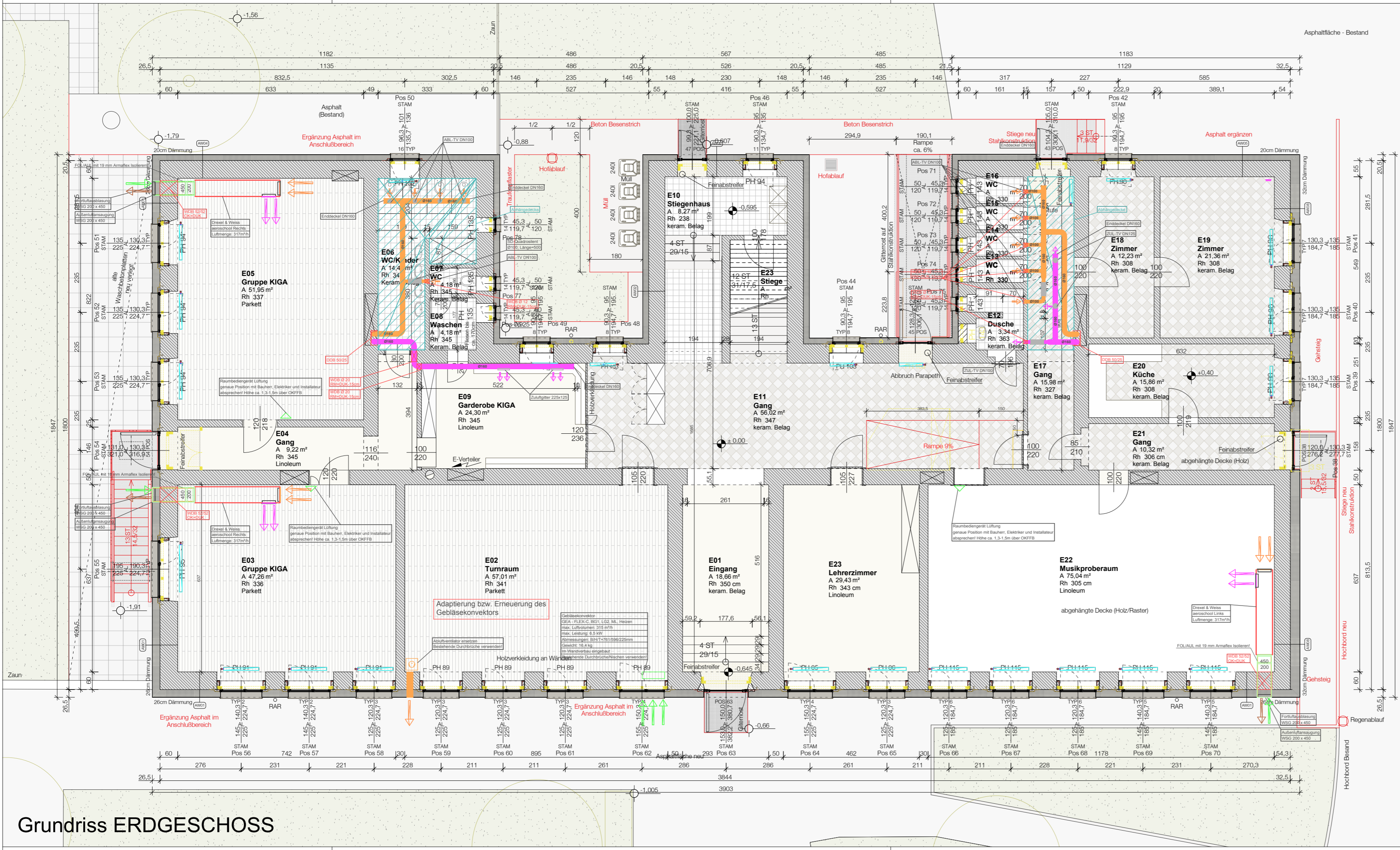

Grundriss ERDGESCHOSS

SANIERUNG VS / KIGA WINDIGSTEIG

LEGENDE

- ZIEGEL-MWK
- BETONFERTIGTEIL
- STAHLBETON
- BETON
- LEICHTWÄNDE
- WÄRMEDÄMMUNG
- HOLZ / HOLZKONSTRUKTION
- STAHL
- NATURSTEIN
- GASBETONSTEIN
- ROLLIERUNG
- BODEN BESTEHEND
- BODEN AUFGESCHÜTTET
- RASENSTEIN
- RASEN
- ASPHALT
- PFLASTER
- SCHOTTER
- SCHOTTERASEN

- KANAL MW
- KANAL SW
- KANAL RW
- DRAINAGE
- WASSER
- GRENZLINIE laut DKM
- PLATZBEDARF BARRIEREFREIHEIT

DIE KOTEN SIND ZU PRÜFEN ! BEI AUSFÜHRUNG IST UNBEDINGT NATURMASS ZU NEHMEN ! ZUGEHÖRIGE ANGABEN DES STATIKERS, BAUPHYSIKERS, ETC. SIND ZU BEACHTEN! ETWAIGE UNSTIMMIGKEITEN - AUCH MIT ANDEREN PLÄNEN SIND SOFORT MIT DER BAULEITUNG ABZUSTIMMEN!

POLIERPLAN

Grundriss ERDGESCHOSS

MASSTAB 1:100

INDEX	DATUM	VERTEILER	GEZ.	ÄNDERUNG
L				
K				
J				
I				
H				
G				
F				
E				
D	29-09-2014		TL	Außenbauteile Stahl
C	29-04-2014		TL	Müllplatzgröße, Dämmstärke Rückseite
B	19-02-2014		MD	Außenstiege KIGA neu, Gehsteig Einfahrt
A	28-05-2013		TL	Rampe Innenhof gespiegelt, Traufenpflaster, Müüllplatz

PLAN NR.: 202D

FREIGABE DURCH	DATUM	UNTERSCHRIFT	FREIGABE DURCH	DATUM	UNTERSCHRIFT
AUFTRAGGEBER			STATIK		
HAUSTECHNIK					
BAUPHYSIK					

PROJEKTR.	wind.san	GEZEICHNET :	TL
PLANGRÖSSE	702 x 297	GEZEICHNET DATUM :	29.02.2013
PLANNUMMER	202D	FILENAME :	windsan_Pol_20141001

Sanierung
VS / KIGA
Windigsteig

© DIESER PLAN IST GEISTIGES EIGENTUM DES BÜRO "AH3 ARCHITECTEN ZT-GMBH". JEDE VERWERTUNG, VERVIELFÄLTIGUNG, VERBREITUNG UND VORFÜHRUNG DARF NUR MIT AUSDRÜCKLICHER SCHRIFTLICHER ZUSTIMMUNG DES BÜRO "AH3 ARCHITECTEN ZT-GMBH" ERFOLGEN.

SANIERUNG VS / KIGA WINDIGSTEIG

LEGENDE	
	ZIEGEL-MWK
	BETONFERTIGTEIL
	STAHLBETON
	BETON
	LEICHTWÄNDE
	WÄRMEDÄMMUNG
	HOLZ / HOLZKONSTRUKTION
	STAHL
	NATURSTEIN
	GASBETONSTEIN
	ROLLIERUNG
	BODEN BESTEHEND
	BODEN AUFGESCHÜTTET
	RASENSTEIN
	RASEN
	ASPHALT
	PFLASTER
	SCHOTTER
	SCHOTTERASEN
	KANAL MW
	KANAL SW
	KANAL RW
	DRAINAGE
	WASSER
	GRENZLINIE laut DKM
	PLATZBEDARF BARRIEREFREIHEIT

DIE KOTEN SIND ZU PRÜFEN ! BEI AUSFÜHRUNG IST UNBEDINGT NATURMASS ZU NEHMEN ! ZUGEHÖRIGE ANGABEN DES STATIKERS, BAUPHYSIKERS, ETC. SIND ZU BEACHTEN! ETWAIGE UNSTIMMGIGKEITEN - AUCH MIT ANDEREN PLÄNEN SIND SOFORT MIT DER BAULEITUNG ABZUSTIMMEN!

<h2>POLIERPLAN</h2>		MASSTAB		
PLANINHALT		1:100		
<h3>Grundriss OBERGESCHOSS</h3>				
INDEX	DATUM	VERTEILER	GEZ.	ÄNDERUNG
L				
K				
J				
I				
H				
G				
F				
E				
D				
C				
B	29-09-2014	TL		Außenbauteile Stahl
A	29-04-2014	TL		Werkplanung Fenster, Dämmstärke Rückseite
PLAN NR.:				203B

ah3
architekten zt gmbh
3580 horn, hauptplatz 3
tel. 02982 20800 fa x-20
office@ah3.at | www.ah3.at

FREIGABE DURCH	DATUM	UNTERSCHRIFT	FREIGABE DURCH	DATUM	UNTERSCHRIFT
AUFTRAGGEBER			STATIK		
HAUSTECHNIK					
BAUPHYSIK					
PROJEKTNR.	wind.san	GEZEICHNET :	TL	Sanierung VS / KIGA Windigsteig	
PLANGRÖSSE	702 x 297	GEZEICHNET DATUM :	23.05.2013		
PLANNUMMER	203B	FILENAME :	windsan_Pol_20141001		

© DIESER PLAN IST GEISTIGES EIGENTUM DES BÜRO "AH3 ARCHITEKTEN ZT-GMBH". JEDE VERWERTUNG, Vervielfältigung, Verbreitung und Vorführung DARF NUR MIT AUSDRÜCKLICHER SCHRIFTLICHER ZUSTIMMUNG DES BÜRO "AH3 ARCHITEKTEN ZT-GMBH" ERFOLGEN.

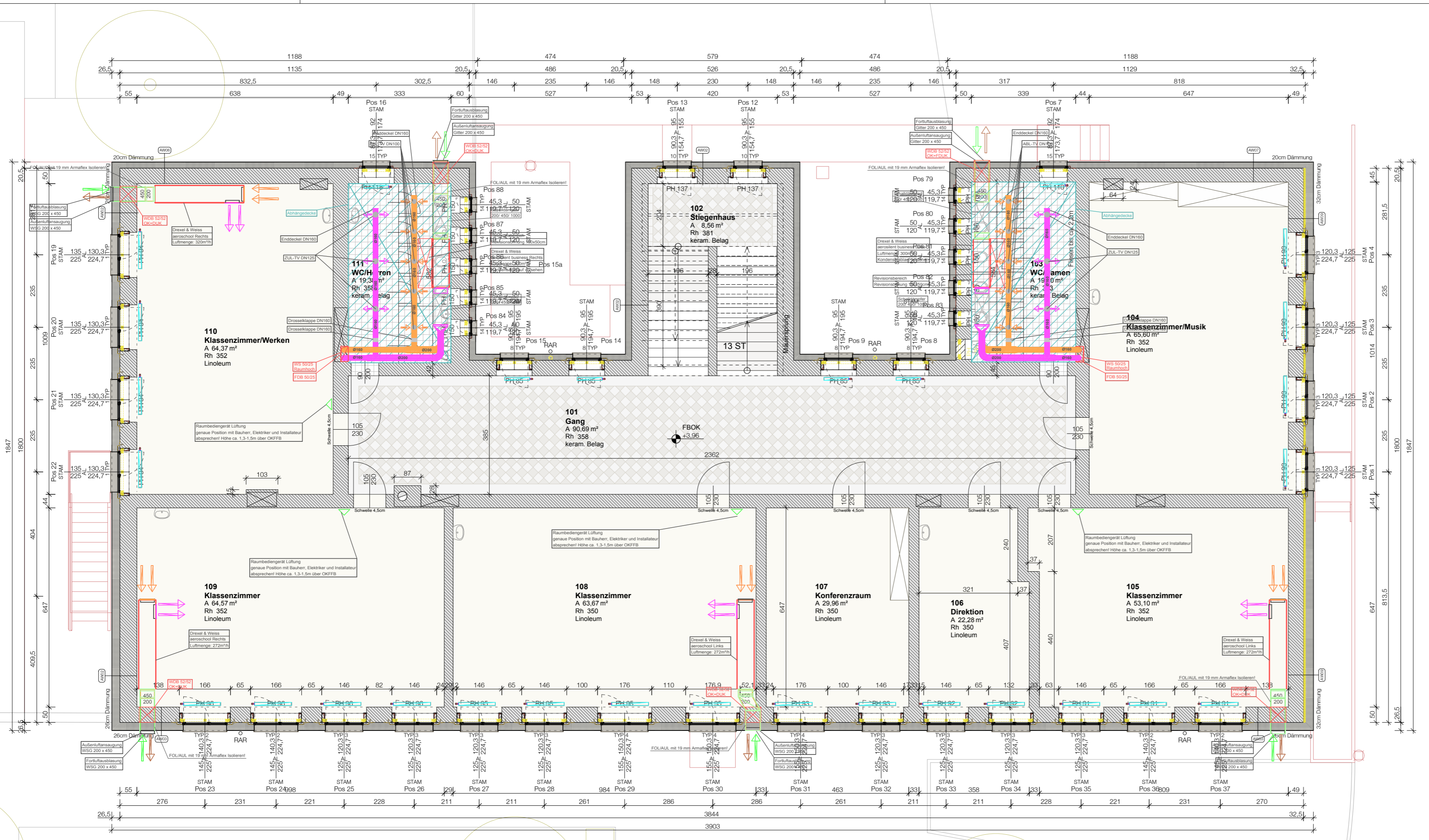

Grundriss OBERGESCHOSS

SANIERUNG VS / KIGA WINDIGSTEIG

LEGENDE	
	ZIEGEL-MWK
	BETONFERTIGTEIL
	STAHLBETON
	BETON
	LEICHTWÄNDE
	WÄRMEDÄMMUNG
	HOLZ / HOLZKONSTRUKTION
	STAHL
	NATURSTEIN
	GASBETONSTEIN
	ROLLIERUNG
	BODEN BESTEHEND
	BODEN AUFGESCHÜTTET
	RASENSTEIN
	RASEN
	ASPHALT
	PFLASTER
	SCHOTTER
	SCHOTTERASEN
	KANAL MW
	KANAL SW
	KANAL RW
	DRAINAGE
	WASSER
	GRENZLINIE laut DKM
	PLATZBEDARF BARRIEREFREIHEIT

DIE KOTEN SIND ZU PRÜFEN ! BEI AUSFÜHRUNG IST UNBEDINGT NATURMASS ZU NEHMEN ! ZUGEHÖRIGE ANGABEN DES STATIKERS, BAUPHYSIKERS, ETC. SIND ZU BEACHTEN! ETWAIGE UNSTIMMIGKEITEN - AUCH MIT ANDEREN PLÄNEN SIND SOFORT MIT DER BAULEITUNG ABZUSTIMMEN!

POLIERPLAN

PLANINHALT	MASSTAB
Grundriss DACHGESCHOSS	1:100

INDEX	DATUM	VERTEILER	GEZ.	ÄNDERUNG
L				
K				
J				
I				
H				
G				
F				
E				
D				
C				
B	29-09-2014		TL	Außenbauteile Stahl
A	29-04-2014		TL	Werkplanung Fenster, Dämmstärke Rückseite

ah3
architekten zt gmbh
3580 horn, hauptplatz 3
tel. 02982 20800 fa x-20
office@ah3.at | www.ah3.at

PLAN NR.: **204B**

FREIGABE DURCH	DATUM	UNTERSCHRIFT	FREIGABE DURCH	DATUM	UNTERSCHRIFT
AUFTRAGGEBER			STATIK		
HAUSTECHNIK					
BAUPHYSIK					

PROJEKTR.	wind.san	GEZEICHNET :	TL
PLANGRÖSSE	702 x 297	GEZEICHNET DATUM :	23.05.2013
PLANNUMMER	204B	FILENAME :	windsan_Pol_20141001

**Sanierung
VS / KIGA
Windigsteig**

© DIESER PLAN IST GEISTIGES EIGENTUM DES BÜRO "AH3 ARCHITEKTEN ZT-GMBH". JEDE VERWERTUNG, Vervielfältigung, Verbreitung und Vorführung DARF NUR MIT AUSDRÜCKLICHER SCHRIFTLICHER ZUSTIMMUNG DES BÜRO "AH3 ARCHITEKTEN ZT-GMBH" ERFOLGEN.

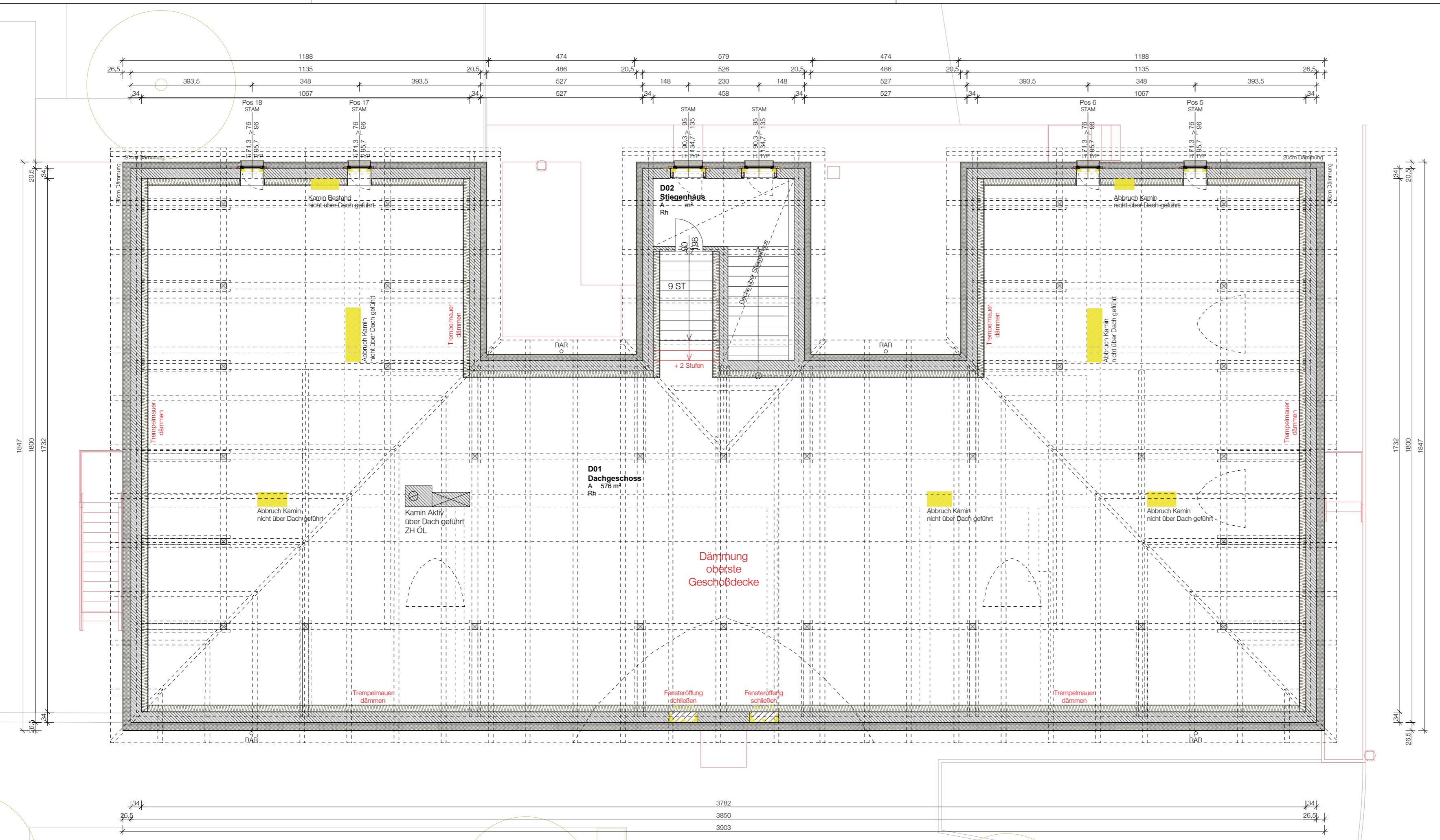

Grundriss OBERGESCHOSS