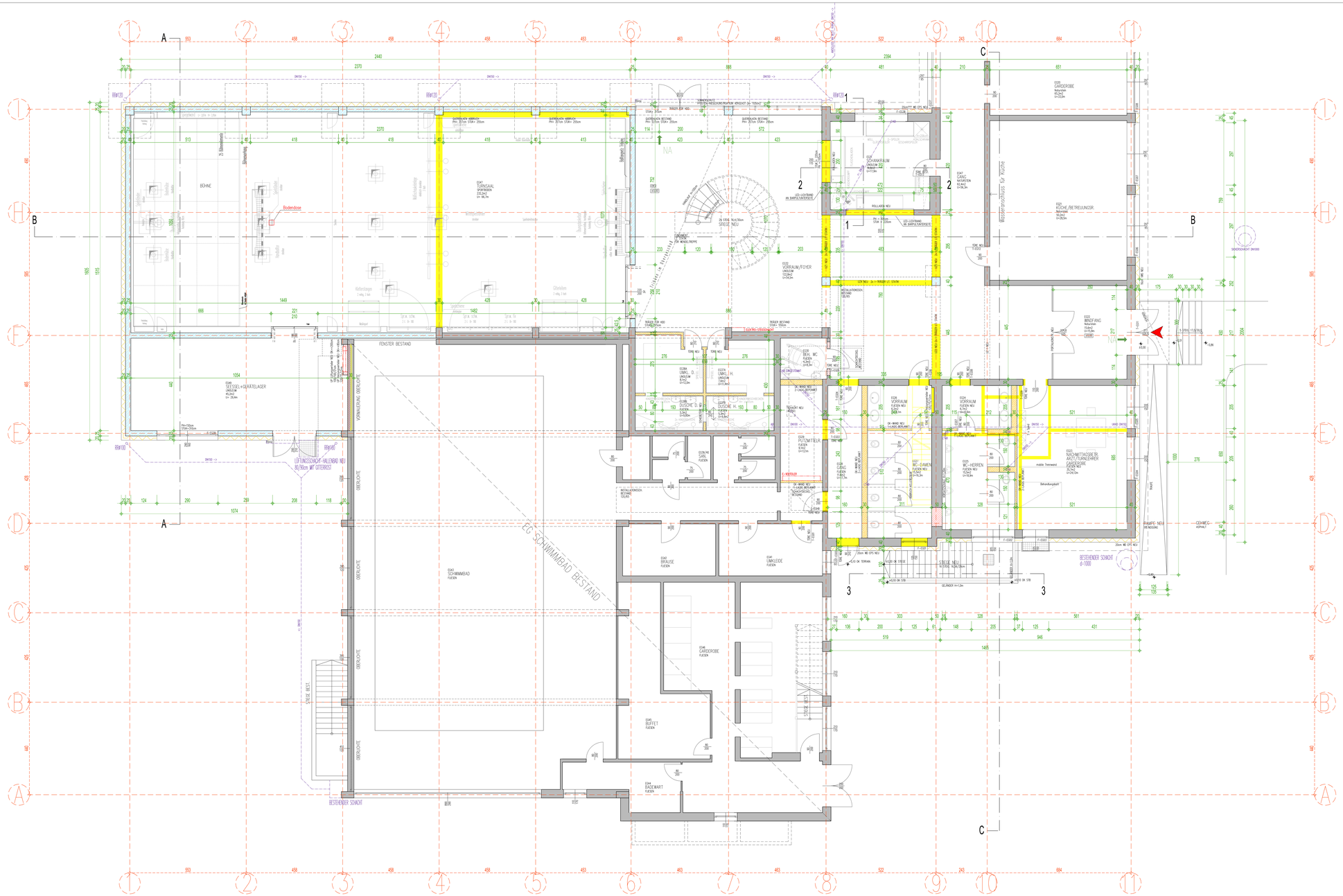

ERDGESCHOSS M 1:50

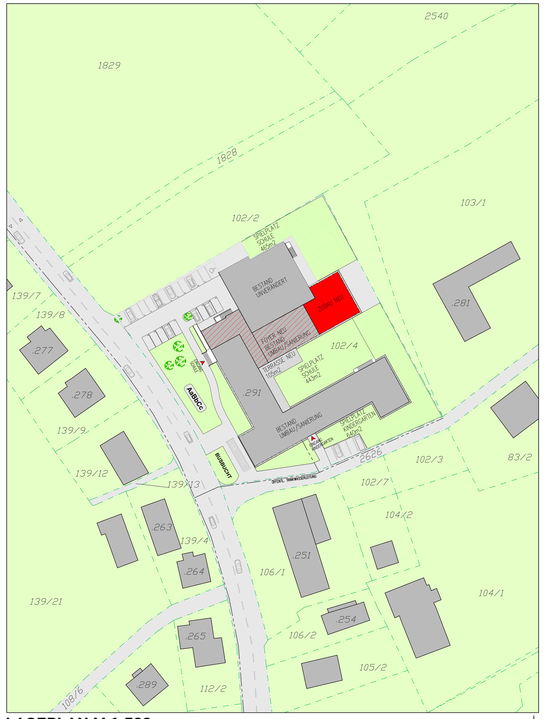

LAGEPLAN M 1:500

LEGENDE LAGEPLAN:

Gebäude Bestand		Kanal Schmutzwasser	
Gebäude Neu		Kanal Regenwasser	
Gebäude Abbruch		Wasser	
Gewässer		Gas	
Verkehrsfläche		Strom	
Grünfläche		TV/Kabel-Leitung	
Grundgrenze		SP = Spielplatz	
Gartenzaun		Nordpfeil	

AUSFÜHRUNGSPLAN M 1:50

MEHRZWECKHALLE HAIBACH

GR.NR.: 291, 102/4 EZ.: 273 KG.: 45011 Haibach

Bauherr und Freigeber:
Verein zur Förderung der Infrastruktur der Gemeinde Haibach ob der Donau & Co KG
Kirchenplatz 4
4083 Haibach

Grundeigentümer:
Gemeinde Haibach ob der Donau
Kirchenplatz 4
4083 Haibach

Änderungen:

	gez.:	Datum:
Türe T-E0HB, Naturmaßänderung Arztzimmer/WC-Herren+Damen	OPO	13.04.2015
Änderung Pfostenriegelkonstruktion + Sonnenschutz, Kanal	OPO	13.04.2015
Änderung Fenster F-E001,F-E002,F-E003,Adaptierung Turngeräte	OPO	14.04.2015
Änderung Türe T-E001 + Aufteilung Pfosten-Riegel Konstruktion	OPO	16.04.2015
Entwässerung MZH, Fundamente laut Statiker,Säule Foyer	OPO	20.04.2015
Änderung Steigungsverhältnis Wendeltreppe	OPO	20.04.2015
Änderung GK-Wand WC-Bereich auf 30cm, Heizungsverteiler	OPO	21.04.2015
Entfernung Unterzug Tribüne	OPO	22.04.2015
Kanal Schankraum, Träger UZ4 NEU Foyer,Änderung F-E038	OPO	27.04.2015
Änderung Paniktür MZH-Foyer, E-Verteiler Putzmittelraum	OPO	28.04.2015
Änderung E-Verteiler + Waschtrog Putzmittelraum	OPO	04.05.2015
Elektro-Steigschacht, Vormauerung Sessel+Gerätelager	OPO	12.05.2015
Änderung Tür T-E009	OPO	12.05.2015

Koten prüfen!

Naturmaß nehmen!

Planverfasser:
Savonarola GmbH
Oberlandstraße 70
4101 Feldkirchen an der Donau
Tel.: +43 107233 / 20800
Fax: +43 103676 / 9079102
E-Mail: sekretariat@savonarola.at

savonarola | arch | bau | immo

geprüft und freigegeben: Datum: Unterschrift:

LEGENDE:

Bestand		Gipskarton	
Abbruch		Wärmedämmung weich	
Ziegel		Wärmedämmung hart	
Beton		Stahl	
Stahlbeton		Grundgrenze	
Holz		Erdreich/Fels	

Inhalt:
Grundriss Erdgeschoß, Lageplan

Datum:	Gezeichnet:	Plannummer:
12.05.2015	OPO	18-09-2014-02