

2.Obergeschoss

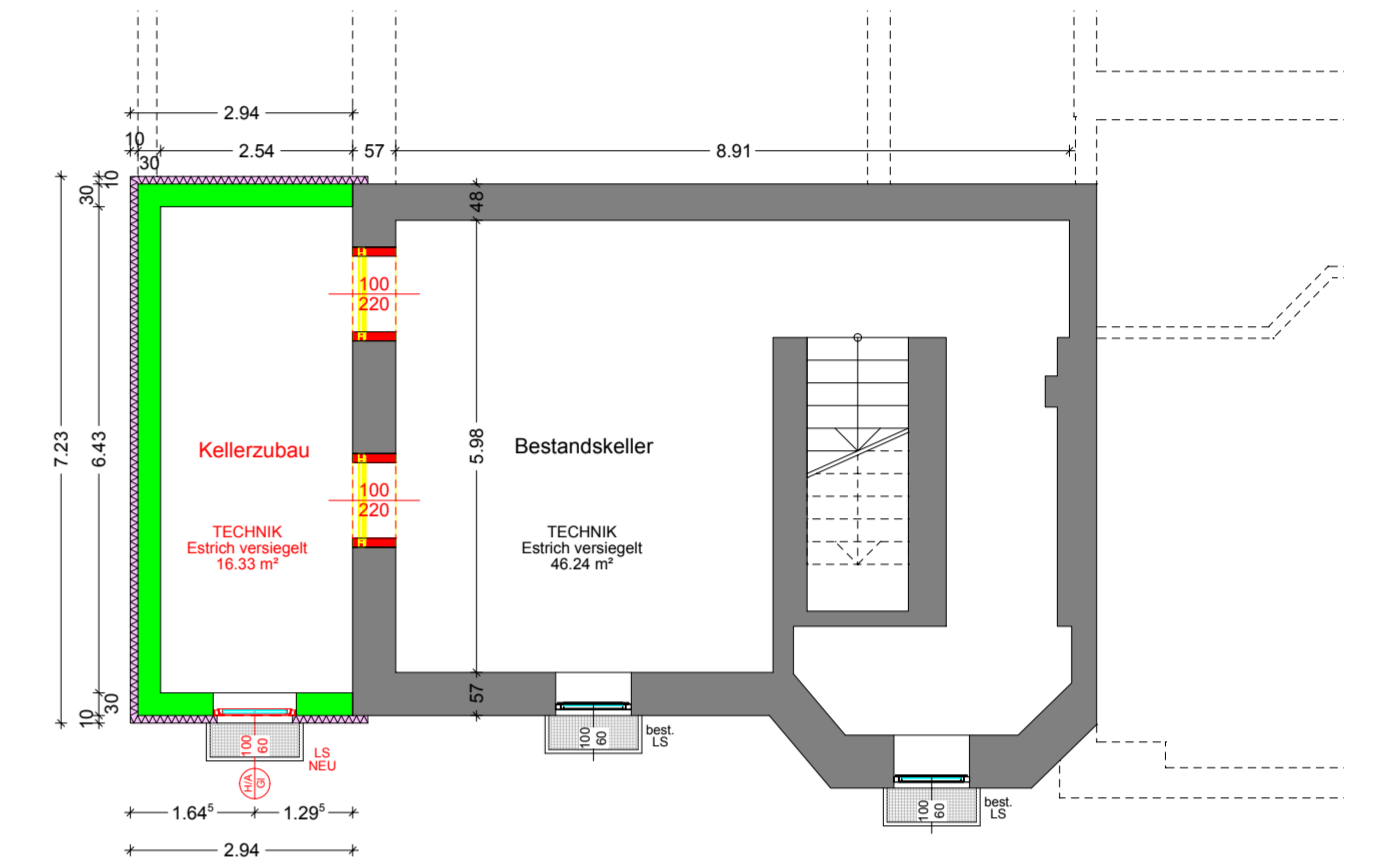

Kellergeschoss

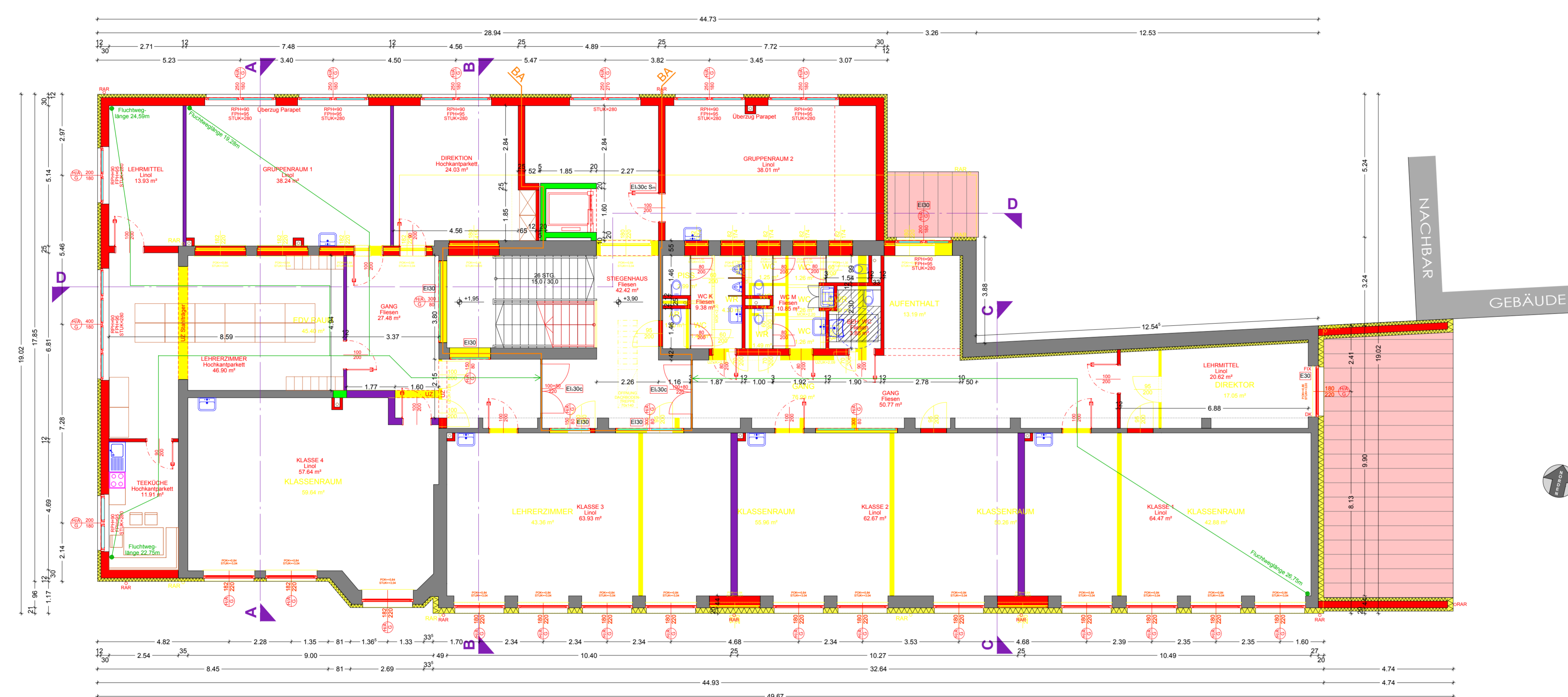

1.Obergeschoss

FESTLEGUNG DER GEBÄUDEKLASSE II_OIB-RICHTLINIE 2: GEBÄUDEKLASSE 4

ANFORDERUNGEN	GEBÄUDEKLASSE 4	POLYTECHNIKUM
OBERRISDISCHE GESCHOSSE	NICHT MEHR ALS 4	3 (EG, 1.OG, 2.OG)
FLUCHTWEILE	NICHT MEHR ALS 11m	8,35m
WOHNUNGSBETRIEBSEINHEIT	1 WHG ODER 1 BETRIEBSEINHEIT	1 BETRIEBSEINHEIT
BRUTTO-GRUNDFLÄCHE	KEINE BEGRENZUNG	

- LEGENDE**
- ABRUCH
 - ALTE STAND
 - DORTBEITON
 - HOLZ
 - LEICHTBETON
 - EISEN, STAHL
 - MAUERWERK TRAGEND
 - GLAS, GLASBAUSTEINE
 - MAUERWERK NICHT TRAGEND
 - DAMMSTOFF GESCHÄLMT
 - GIPS-KARTONWÄNDE
 - DAMMSTOFF LOSE (BATTELTE)
 - LEICHTBAUWÄNDE
 - FLUCHTWEILESPERSPEKTIV
 - KEESCHÜTTUNG, SCHÜTTER

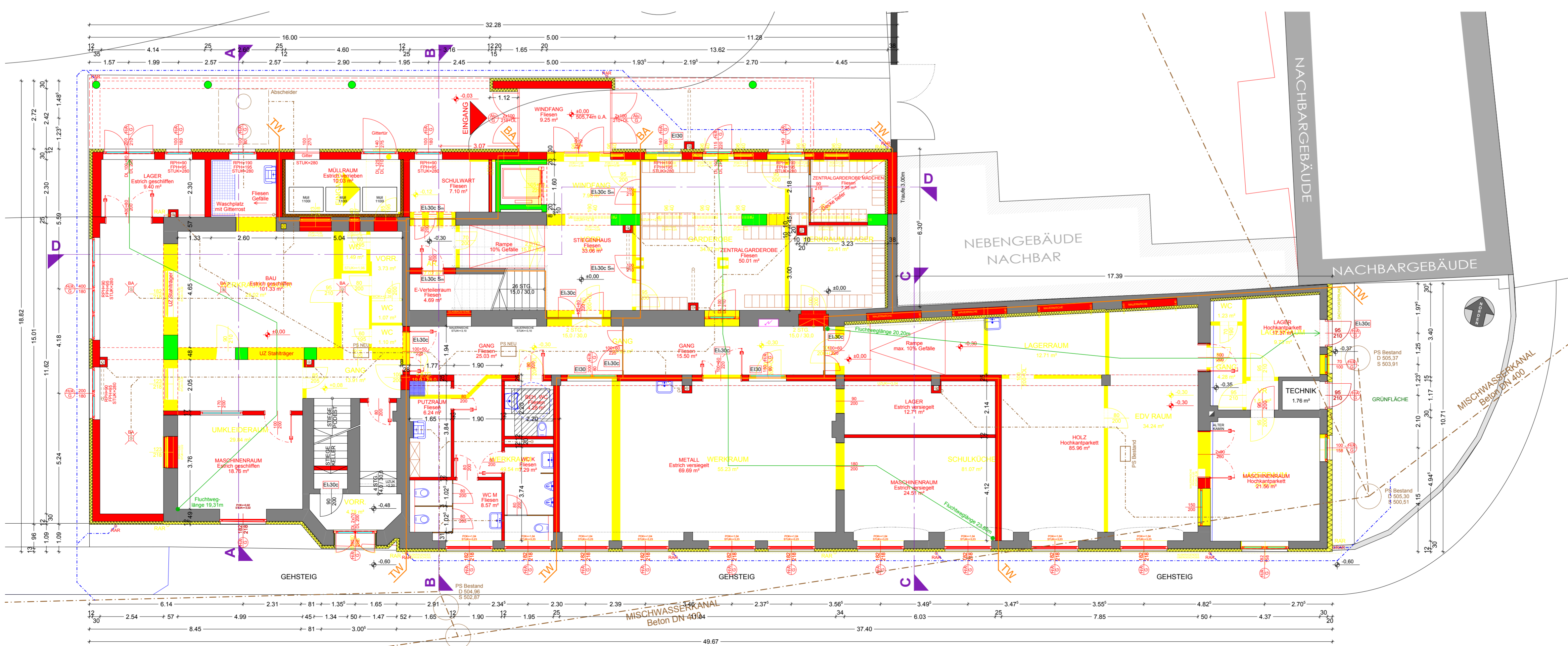

Erdgeschoss

EINREICHPLAN

MUSTERSANIERUNG KLIMAFOND

M 1:100

PROJEKT: ZU-/UMBAU / AUFSTOCKUNG

POLYTECHNIKUM

WAIDHOFEN AN DER THAYA

BAUPLATZ: 3830 WAIDHOFEN AN DER THAYA
PARZ.NR. 313/4 EZ. 998
KAT.GEM. 21194 WAIDHOFEN AN DER THAYA

BAUWERBER: SCHULEGEMEINSCHAFT DER POLYTECHNISCHEN SCHULE WAIDHOFEN AN DER THAYA
SYMBIOTENSTRASSE 4
3830 WAIDHOFEN AN DER THAYA

PLANVERFASSER: [Blank]

GRUNDBÜCHERLICHER EIGENTÜMER: SCHULEGEMEINSCHAFT DER POLYTECHNISCHEN LEHRSGANES WAIDHOFEN AN DER THAYA
SYMBIOTENSTRASSE 2
3830 WAIDHOFEN AN DER THAYA

BAUBEHÖRDE: [Blank]

BAUFÜHRER: [Blank]

ARCHITEKT ZT SCHWINGENSCHLÖGL GMBH

Schubertplatz 7
3950 Gamlitz
Tel: 03037 200 310
Fax: 0720 530 33 99
www.ztschwingenschloegl.at
office@ztschwingenschloegl.at

GEZEICHNET: TR	PLANINHALT: Kellergeschoss, Erdgeschoss, 1.Obergeschoss, 2.Obergeschoss	NUMMER: 393/010
----------------	---	-----------------

Laut Urheberrechtsgesetz (BGB, Nr. 4111830, Nr. 1111830) dürfen diese Unterlagen ohne schriftliche Zustimmung der ZT Schwingenschloegl GmbH weder vervielfältigt noch an Dritte weitergegeben werden.

H/B = 860 / 870 (0,75m²) AUSDRUCK VOM 19.02.2019 UM 09:12 Allplan 2016