ANSICHT NORDWEST

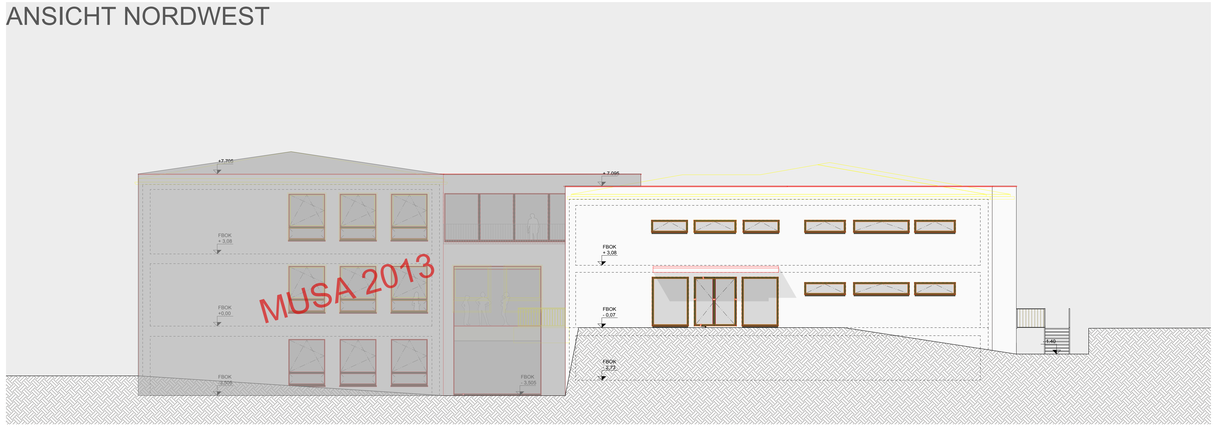

ANSICHT SÜDOST

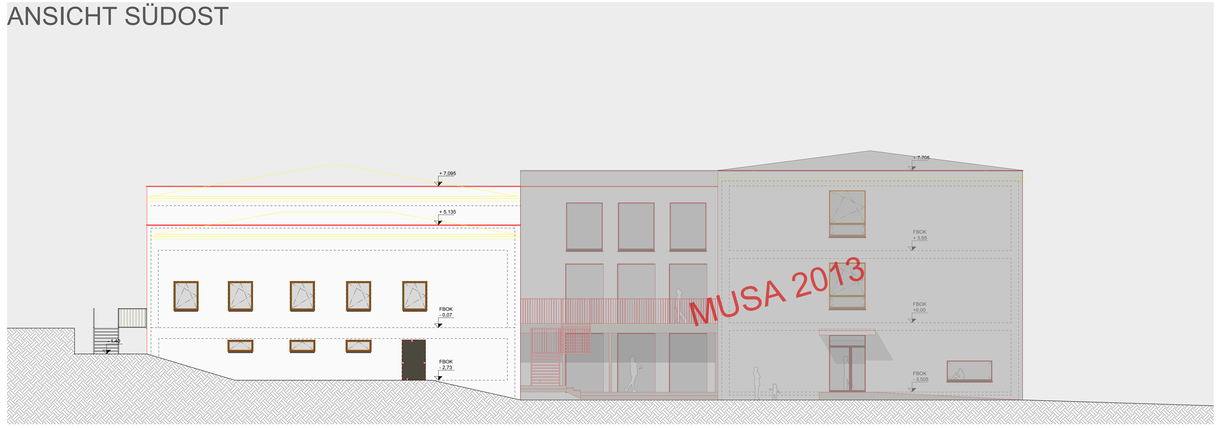

ANSICHT SÜD

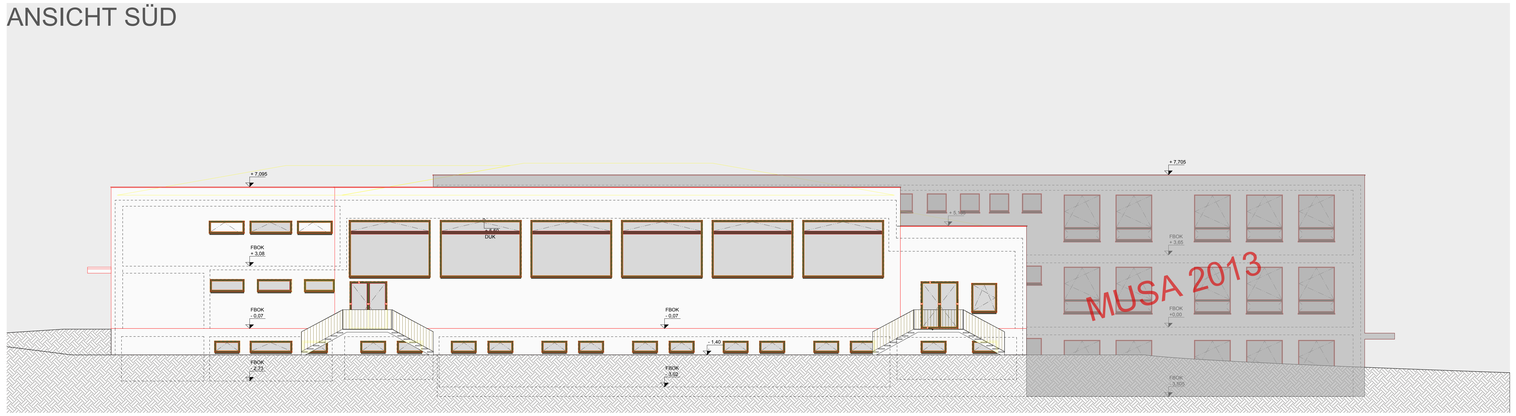

ANSICHT NORD

ABKÜRZUNGEN

ENTWÄSSERUNG		HÖHENBEZUGS- UND MASSANAGABEN		ÖFFNUNGEN	
AB	Aufstandsbstogen	DUF	Deckenunterkante (fertige Unterseicht)	AL	Architekturlichte
DN	Nennweite	DOK	Deckenoberkante (Rohbaumaß)	AM	Achsmaß
FL	Fallleitung	DUK	Deckenunterkante (Rohbaumaß)	DL	Durchgangslichte (bei 90°)
KD	Kanaldeckel	FBOK	Fußbodenoberkante fertig	DF	Drehflügel
KS	Kanalsohle	FPH	fertige Parapethöhe	DKF	Drehkipflügel
LL	Lüftungsleitung	RPH	Rohbauparapethöhe (gemessen von FBOK)	DD	Deckendurchbruch
PE	Polyethylen	STUK	Sturzunterkante (Rohbaumaß)	FBD	Fußbodendurchbruch
PS	Putzschacht	STH	Sturzhöhe (Rohbaumaß)	GGT	Ganzglastür
PST	Putzstück	UZUK	Unterzugunterkante (fertig)	GL	Glaslichte
PK	Putzkammer	RH	Raumhöhe (fertig)	HST	Hebeschiebetür
PVC	Kunststoff (Polyvinylchlorid)			KIF	Kippflügel
RL	Regenleitung	SONSTIGE		OL	Oberlicht
RS	Rohrsoohle	AD	abgehängte Decke	RBL	Rohbauliichte
RSK	Regensinkkasten			REV	Revisionsöffnung
SD	Schachtdeckel		Änderungen aktueller Index	STAM	Stockausfammaß
SW	Schmutzwasser			STL	Stocklichte
MW	Mischwasser	**HÖHENKOTEN GRUNDRISS**		WD	Wanddurchbruch
		± 0.00	fertige Höhe	WS	Wandschlitz
EINBAUTEN		± 0.00	Rohbauhöhe	WA	Wandaussparung
A-L	Lüftung Abluft	± 0.00	Geländehöhe		
Z-L	Lüftung Zuluft				

LEGENDE

BESTAND
ABBRUCH
MAUERWERK (wärmedämmend)
MAUERWERK
BETONFERTIGTEIL
STAHLBETON
BETON
LEICHTWÄNDE
DÄMMUNG HART
DÄMMUNG WEICH
HOLZ / HOLZKONSTRUKTION
STAHL
NATURSTEIN
ROLLIERUNG
BODEN BESTEHEND
BODEN AUFGESCHÜTTET

RASENSTEIN
RASEN
ASPHALT
PFLASTER
SCHOTTER
SCHOTTERRASEN

KANAL MW
KANAL SW
KANAL RW
DRAINAGE
WASSER

BRANDABSCHNITT
TRENNABSCHNITT
FLUCHTWEG
SCHACHT

PLATZBEDARF BARRIEREFREIHEIT

PERSONENANGABEN BEZIEHEN SICH AUF DIE AUSLEGUNG DER EINZELNEN RÄUME UND NICHT AUF DIE VERTEILUNG (SUMME = GESAMTE PERSONEN)!
DIE ANGEGEBENEN GRUNDRISSFLÄCHEN BEZIEHEN SICH AUF EINE RAUMHÖHE VON 1,50 M UNTER SCHRÄGEN.
DIE KOTEN SIND ZU PRÜFEN ! BEI AUSFÜHRUNG IST UNBEDINGT NATURMASS ZU NEHMEN ! ZUGEHÖRIGE ANGABEN DES STATIKERS, BAUPHYSIKERS, ETC. SIND ZU BEACHTEN! ETWAIGE UNSTIMMIGKEITEN - AUCH MIT ANDEREN PLÄNEN SIND SOFORT MIT DER BAULEITUNG ABZUSTIMMEN!

Turnhalle Ziersdorf
SANIERUNG

EINREICHUNG

VORABZUG
ZWISCHENSTAND

PLANINHALT: ANSICHTEN

MASSTAB: 1:100

INDEX	DATUM	VERTEILER	GEZ.	ÄNDERUNG
L				
K				
J				
I				
H				
G				
F				
E				
D				
C				
B				
A				

ah3 architekten
3580 horn, hauptplatz 3
tel: 02982 20805 fax-20
office@ah3.at | www.ah3.at

PLAN NR.: 015

FREIGABE DURCH	DATUM	UNTERSCHRIFT	FREIGABE DURCH	DATUM	UNTERSCHRIFT
AUFTRAGGEBER			STATIK		
HAUSTECHNIK					
BAUPHYSIK					

PROJEKTNR.	ziersdorf	GEZEICHNET :	
PLANGRÖSSE		GEZEICHNET DATUM :	
PLANNUMMER		FILENAME :	

Sanierung Turnhalle Ziersdorf

© DIESER PLAN IST GEISTIGES EIGENTUM DES BÜRO "**AH3 ARCHITEKTEN ZT-GMBH**". JEDE VERWERTUNG, VERVIELFÄLTIGUNG, VERBREITUNG UND VORFÜHRUNG DARF NUR MIT AUSDRÜCKLICHER SCHRIFTLICHER ZUSTIMMUNG DES BÜRO "**AH3 ARCHITEKTEN ZT-GMBH**" ERFOLGEN.