Ansicht Nord

Ansicht West

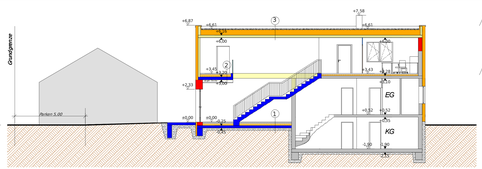

Schnitt B-B

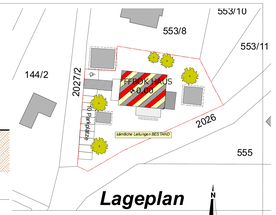

Lageplan

LEGENDE LAGEPLAN

- NEUBAU
- BESTAND
- ABBRUCH

Ansicht Süd

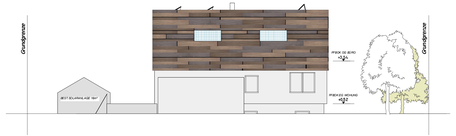

Ansicht Ost

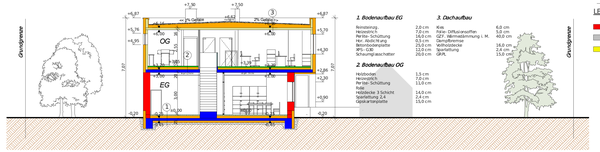

1. Bodenaufbau EG

Bemalung	2,0 cm
Heizestrich	7,0 cm
Trennlage Folienung	0,2 cm
Rw: dicht M.eig.	5,5 cm
Betonstahlmatte	15,0 cm
Rw: Beton	20,0 cm
Schaumglasschotter	20,0 cm

2. Bodenaufbau OG

Heizlower	1,5 cm
Heizestrich	7,0 cm
Rw-Ipa Schüttung	11,0 cm
Holz	
Holzdecke 3 Schicht	14,0 cm
Spanfaltung 2,4	2,4 cm
Gipskartonplatte	15,0 cm

3. Dachaufbau

Kies	6,0 cm
Rw: Diffusionsoffen	5,0 cm
Rw: Gefälledämmung i. M.	40,0 cm
Dampfbremse	
Wellholzdecke	16,0 cm
Lattung	3,0 cm
SPA	13,0 cm

Schnitt A-A

EINREICHPLAN

BAUVORHABEN: Umbau ein Wohnhauses in ein Bürogebäude + Wohnung

GST.NR.: 553/9 553/8 EZ.: #EZ KG.: Pettenbach

BAUWERBER
NEUBAUBÜRO Planungs & Bauleitungs Ges.m.b.H
Lindbichlstraße 23
4643 Pettenbach

GRUNDEIGENTÜMER
Neuburger Carola
Dienstbhueeg 2 4643
Pettenbach

BAUFÜHRER
Ich bestätige die Übernahme der Überwachung der gesamten Bauausführung für das Bauvorhaben lt. vorliegendem Plan auf dem Grundstück Nr.553/9 553/8 KG. Pettenbach

NAME UNTERSCHRIFT/ FIRMENSTEMPEL DATUM

PLANVERFASSER:
Ich erkläre, dass das gegenständliche Bauvorhaben lt. diesem Plan auf dem Grst.Nr. 553/9 553/8 KG. Pettenbach mit den baurechtlichen Vorschriften übereinstimmt.

NAME UNTERSCHRIFT/ FIRMENSTEMPEL DATUM

BAUBEHÖRDE:

PLANINHALT: Kellergeschoss, Obergeschoss, Ansicht Nord, Ansicht Süd, Ansicht West, Ansicht Ost, Schnitt, Lageplan, Erdgeschoss

MASS-ST. 1:100, 1:500 DATUM: 17. Januar 2011

GEZEICHN. VIS PLAN.NR. P 167 / EP 01

NEU BAU BÜRO Planung & Bauleitung GmbH
Lindbichlstraße 23
4643 Pettenbach
Tel: +43(0)7586/20551-0
fax: +43(0)7586/20551-24
office@neubaubuero.at
www.neubaubuero.at

Diese Planung ist geistiges Eigentum der NeuBauBüro Planungs & Bauleitungs GmbH und darf nicht widerrechtlich verwendet werden

gedruckt am: 06.12.2011

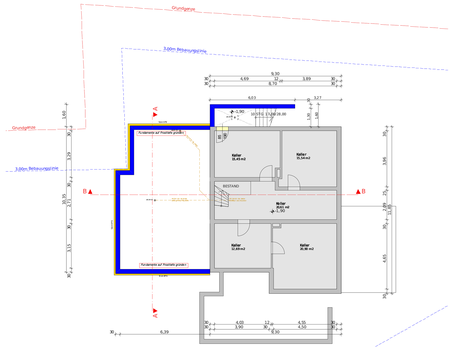

Kellergeschoss

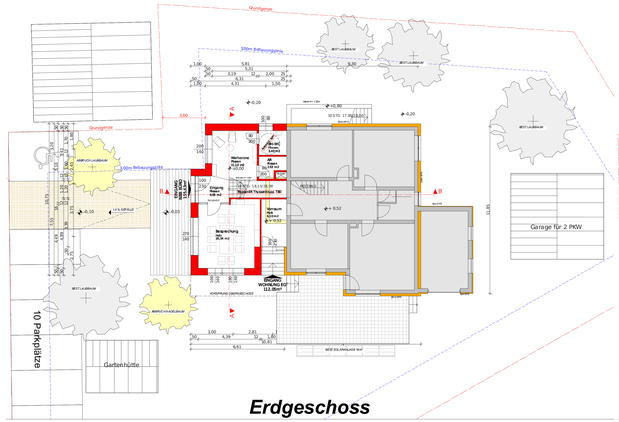

Erdgeschoss

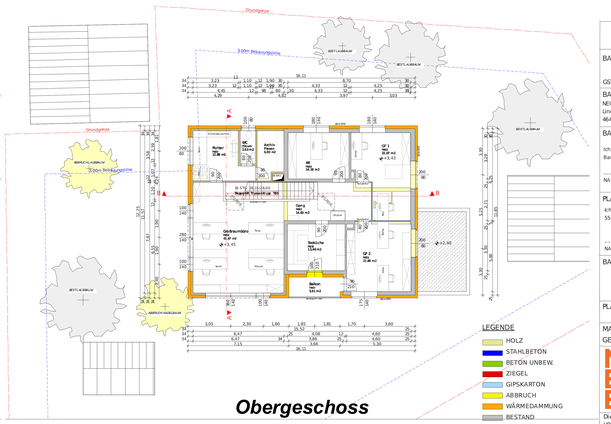

LEGENDE

- HOLZ
- STAHLBETÓN
- BETÓN UNBEW.
- ZIEGEL
- GIPSKARTON
- ABBRUCH
- WÄRMEDÄMMUNG
- BESTAND

Obergeschoss