

Längsschnitt 1-1

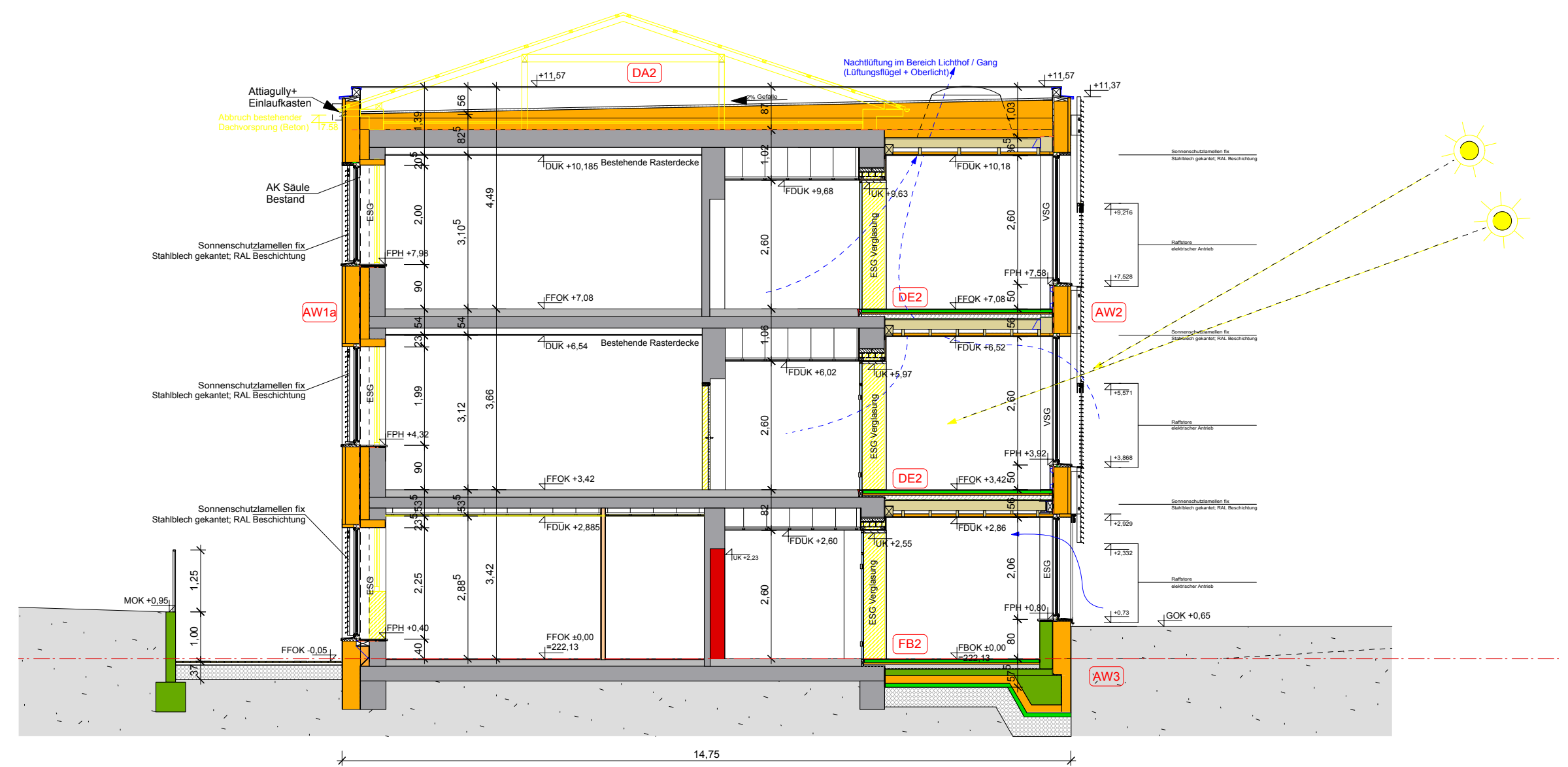

Schnitt 2-2

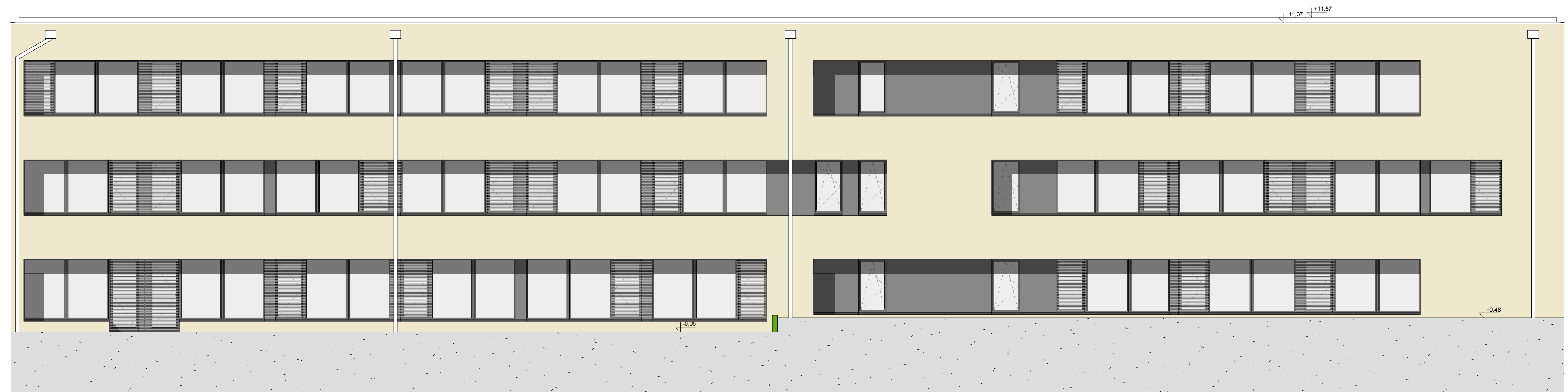

Ansicht Nord

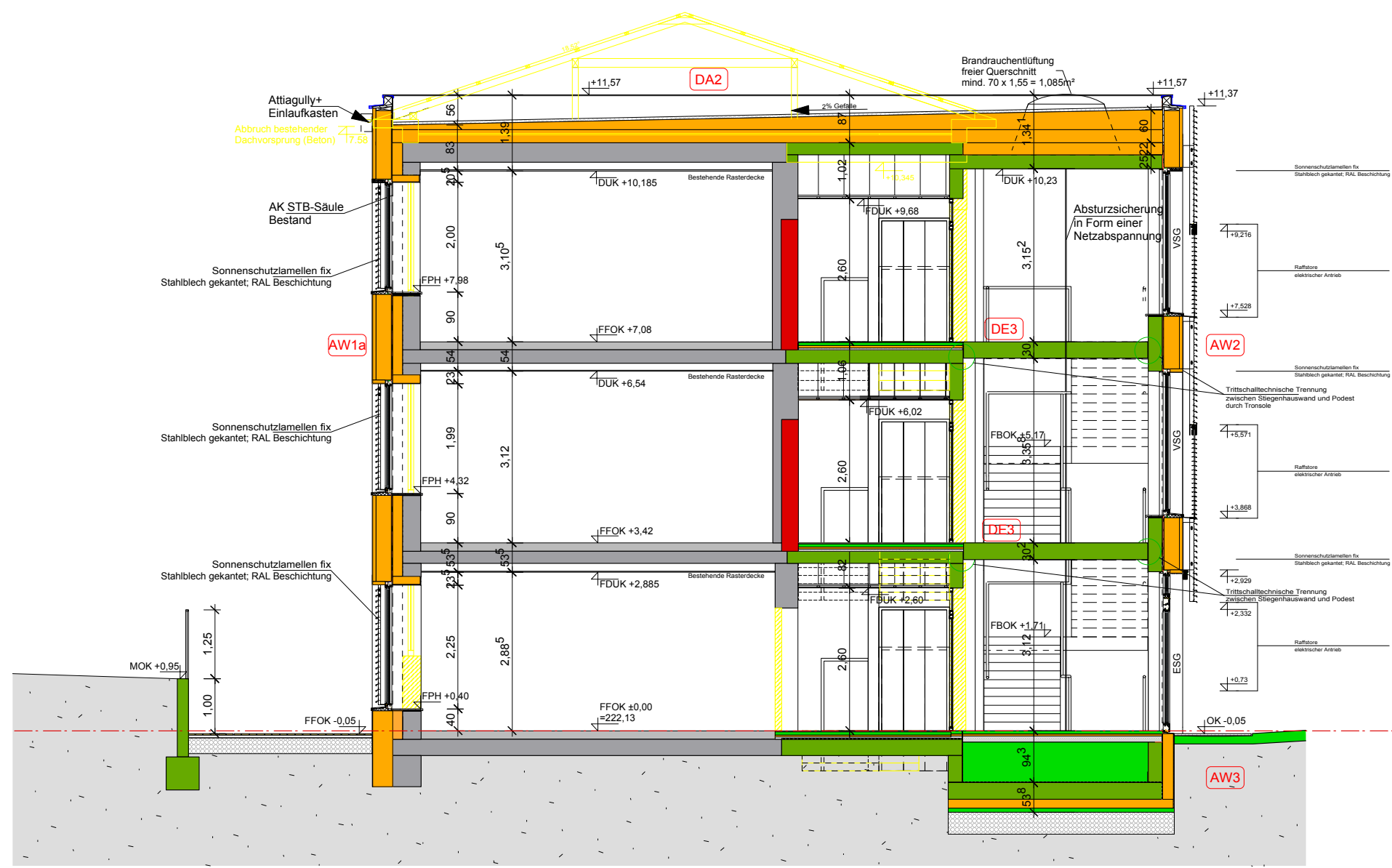

Schnitt 3-3

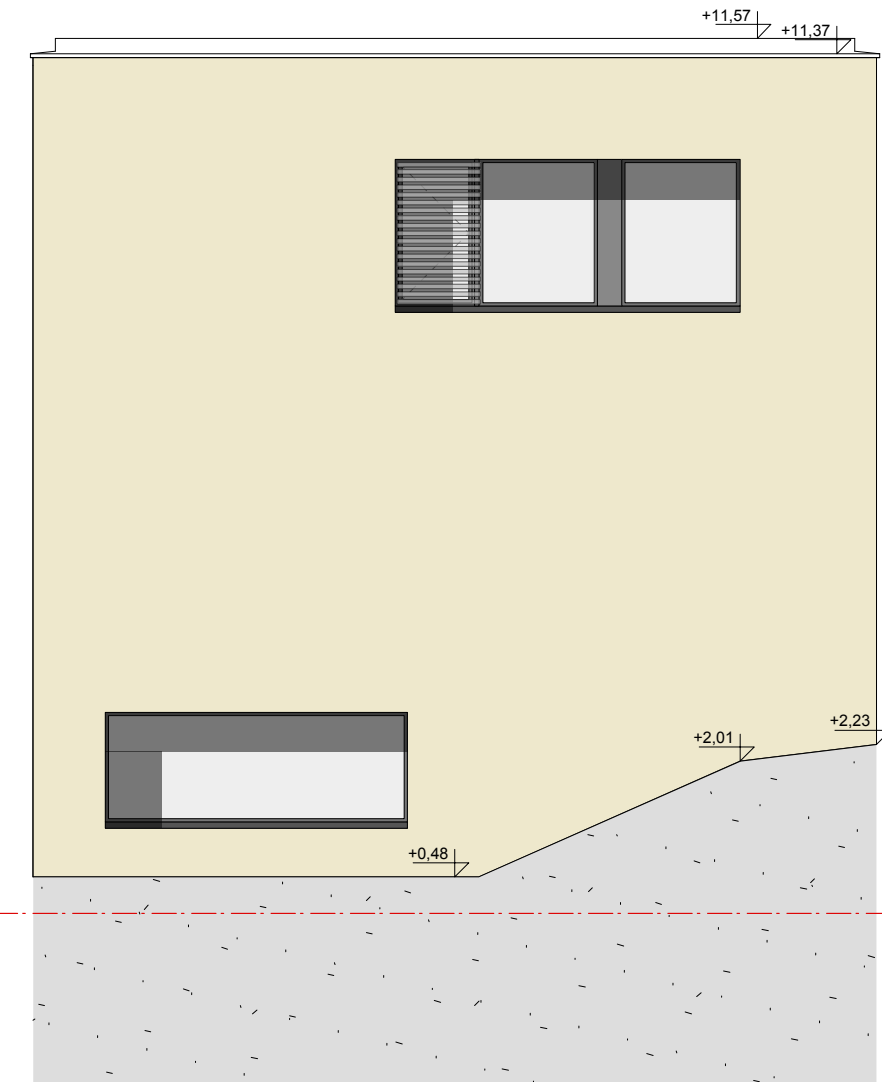

Ansicht West

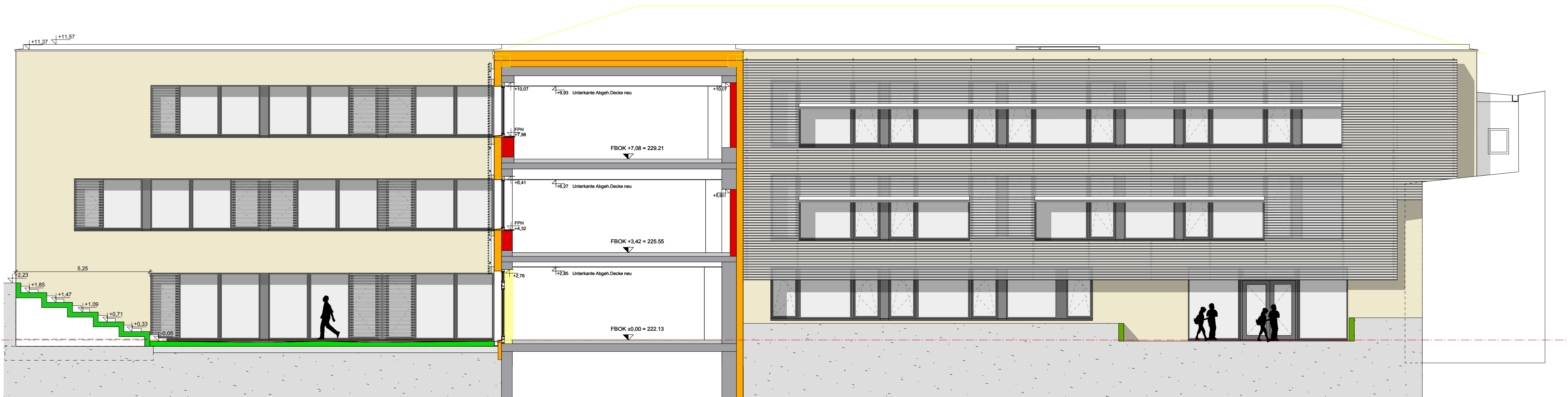

Ansicht Süd

A B C D E F G

- LEGENDE**
- ABBRUCH
  - BETON
  - STAHLBETON
  - BETONFERTIGTEIL
  - LEICHTWAND
  - WÄRMEDÄMMUNG
  - HOLZ-/KONSTRUKTION

**BAUWERBER**  
 Volksschulgemeinde Kirchberg am Wagram  
 Marktplatz 8  
 3470 Kirchberg am Wagram

**GRUNDEIGENTÜMER**  
 Gemeinde Kirchberg am Wagram  
 Marktplatz 6  
 3470 Kirchberg am Wagram

**PLANVERFASSER**  
 AH3 Architekten ZT-GmbH  
 Hauptplatz 3  
 3580 Horn

**BAUFÜHRER**

AUSWECHSLUNGSPLAN

**ah3**  
 3580 Horn, Hauptplatz 3  
 Tel.: 022882 22880; Fax: 022882 22881  
 office@ah3.at | www.ah3.at

**ÜBER DIE SANIERUNG UND ERWEITERUNG DER VOLKSSCHULE KIRCHBERGWAGRAM AUF DEM GRUNDSTÜCK NR. 1311/2, GZ. 119 DER KG KIRCHBERG AM WAGRAM**

Planstatus  
**SCHNITTE ANSICHTEN**  
 M 1:100

±0.00 = 222.13

**VS KIRCHBERG**

Proj.Nr: Nr.ah3 Plan.Nr: 154  
 Folio: 06.04.2011